«ԻՆՏԵՐԷՆԵՐԳԻԱ» ՍՊԸ

ԱՐԱՐԱՏԻ ՄԱՐԶԻ ՎԵՂԻ ՀԱՄԱՅՆՔԻ ԵՂԵԳՆԱՎԱՆ ԲՆԱԿԱՎԱՅՐԻ ՄԱՆԿԱՊԱՐՏԵԶԻ ԿԱՌՈՒՑՄԱՆ ՆԱԽԱԳԻԾ

ԳՀ, ԵԼ

Աշխատանքային գծագրեր

Գիրք 1

ԾՐԱԳՐԻ ԱՌԱՋԱԴՐԱՆՔ՝ ՀՀԱՄՎՀ-ԳՀԾՁԲ-22/34

Լիցենզիա՝ № 16994

«ԻՆՏԵՐԷՆԵՐԳԻԱ» ՍՊԸ

ԱՐԱՐԱՏԻ ՄԱՐԶԻ ՎԵՂԻ ՀԱՄԱՅՆՔԻ ԵՂԵԳՆԱՎԱՆ ԲՆԱԿԱՎԱՅՐԻ ՄԱՆԿԱՊԱՐՏԵԶԻ ԿԱՌՈՒՑՄԱՆ ՆԱԽԱԳԻԾ

Ճարտարապետական մաս
Գլխավոր հատակագիծ

Աշխատանքային գծագրեր

Գիրք 1

Ծրագրի առաջադրանք՝ ՀՀԱՄՎՀ-ԳՀԾՁԲ-22/34

Լիցենզիա՝ № 16994

Պատվիրատու՝ Վեղու համայնքապետարան

Տնօրեն՝ Հ. Եսայան

Երևան 2023 թ.

ՀԱՅԱՍՏԱՆԻ ՀԱՆՐԱՊԵՏՈՒԹՅԱՆ
ՔԱՂԱՔԱՇԻՆՈՒԹՅԱՆ ԿՈՄԻՏԵ

ԼԻՑԵՆԶԻԱ

ՔՊԼ 16994

(լիցենզիայի համարը)

ՔԱՂԱՔԱՇԻՆԱԿԱՆ ՓԱՍՏԱԹՂԹԵՐԻ ԻՆԺԵՆԵՐԱԿԱՆ ԲԱԺՆՆԵՐԻ ՄԱՍԻՆ (ԲԱՑԱՌՈՒԹՅԱՄԲ ԿՈՆՍՏՐՈՒԿՏՈՐԱԿԱՆ ՄԱՍԻ ԻՆՉՊԵՍ ՆԱԵՎ ՇԻՆԱՐԱՐՈՒԹՅԱՆ ԹՈՒՅԼՏՎՈՒԹՅՈՒՆ ՉՊԱՀԱՆՋՈՂ ԱՇԽԱՏԱՆՔՆԵՐԻ) ԳՈՐԾՈՒՆԵՈՒԹՅԱՆ

(գործունեության տեսակը)

Տրված է « 7 ՄԱՐՏԻ 2019թ. » « ԻՆՏԵՐԷՆԵՐԳԻԱ » ՍՊԸ, ԵՐԵՎԱՆ, ԴԱՎԻԹԱՇԵՆ, ԴԱՎԻԹԱՇԵՆ 3 ԹՂՄ., 12, 70

(լիցենզիան տալու ամսաթիվը, իրավաբանական անձի անվանումն ու գտնվելու վայրը
իսկ անհատ ձեռնարկատիրոջ համար ազգանունը, անունն ու բնակության վայրը)

Գործողության ժամկետը՝ ԱՆԺԱՄԿԵՏ

ՀՀ ՔԱՂԱՔԱՇԻՆՈՒԹՅԱՆ
ԿՈՄԻՏԵԻ ՆԱԽԱԳԱՀ՝ / Ա. ԴՈՒԼԱՐՅԱՆ

(ստորագրություն) (անուն, ազգանուն)

Կ.Տ.

"ИНТЕРЭНЕРГИЯ"
"ԻՆՏԵՐԷՆԵՐԳԻԱ"
"INTERENERGIA"
01847856

ԿԵԴ -Ա2-015

ԱՐՏՈՆԱԳԻՐ

ԵՐԿՐՈՐԴ ԴԱՍ

ԵՆԹԱԴԱՍ «Ա2»

ԱՐԴՅՈՒՆԱԲԵՐԱԿԱՆ, ԲՆԱԿԵԼԻ, ՀԱՍԱՐԱԿԱԿԱՆ ՇԵՆՔԵՐԻ ԵՎ ՇԻՆՈՒԹՅՈՒՆՆԵՐԻ ՆԱԽԱԳԾՈՒՄ

ՃԱՐՏԱՐԱԳԵՏ - ԿՈՆՍՏՐՈՒԿՏՈՐ

ԱՂԱՋԱՆՅԱՆ ԼԱՈՒՐԱ ՍԵՐԳԵՅԻ

Սահմանափակումներ՝ Արդյունաբերական, բնակելի և հասարակական ոչ ավելի 3 հարկից,
մինչև 12մ բարձրությամբ և 9մ թռիչքով շենքեր, մինչև 15մ թռիչքով տարածական կոնստրուկցիաներով շինություններ,
որոնք համապատասխանում են բարձր ռիսկայնության աստիճանին:
Արդյունաբերական, բնակելի և հասարակական ոչ ավելի 6 հարկից ,
մինչև 21մ բարձրությամբ և 9մ թռիչքով շենքեր, մինչև 24մ թռիչքով տարածական կոնստրուկցիաներով շինություններ,
որոնք համապատասխանում են միջինից բարձր ռիսկայնության աստիճանին:
Վերը նշվածի վերակառուցում, վերականգնում և ուժեղացում:

ՀԱՅԱՍՏԱՆԻ ՃԱՐՏԱՐԱՊԵՏՆԵՐԻ ՊԱԼԱՏ
ՆԱԽԱԳԱՀ Մ. ՄԻՆԱՍՅԱՆ

ՀՀ ՔԱՂԱՔԱՇԻՆՈՒԹՅԱՆ ԿՈՄԻՏԵԻ
ՆԱԽԱԳԱՀ Վ. ՎԵՐՄԻՇՅԱՆ

ՏՐՎԱԾ Է 14.05.2019
ԱՆԺԱՄԿԵՏ

ԱՐԱՐԱՏՅԱՆ

ԱՄԱՇԽԱՏԱՆՔ ՀԱՄԱՐ

«Ա» ՄԱՍԻ ԵԼԱԿՈՒԹՅՈՒՆ

ԱՄՍՏԱՄԱՍ

ԿԱՆՈՆԱԿԱՆ ԹՈՒՂԹԱԳՐԻ ՏԵՍԱԿ

Հարությունյան Սամվելի Ալեքսանի՝ ծնված 1966 թվականին Արարատի մարզի Արարատ համայնքում գտնվող սեփականություն հանդիսացող տան հասցեի՝ Արարատ համայնք, Արարատ գյուղ, Գ. Սեբաստացի փող. 1 տան գրանցումը հաստատելու մասին:

Գրանցման թիվ՝ 01847556

Գրանցման ամսաթիվ՝ 14.05.2019

Գրանցման հասցե՝ ՀՀ, Արարատի մարզ, Արարատ համայնք, Արարատ գյուղ, Գ. Սեբաստացի փող. 1 տան

ՀՀ ԱՐԱՐԱՏԻ ՄԱՐԶԻ ԱՐԱՐԱՏ ՀԱՄԱՅՆՔԻ ՂԵԿԱՎԱՐ՝ Դ. ԱԲԱՀՈՒՆՅԱՆ

ՀՀ ԱՐԱՐԱՏԻ ՄԱՐԶԻ ԱՐԱՐԱՏ ՀԱՄԱՅՆՔԻ ԱՇԽԱՏԱԿԱԶՄԻ ՔԱՂԱՔԱՑԻԱԿԱՆ ԱՇԽԱՏՈՒԹՅՈՒՆՆԵՐԻ ԳՐԱՍԵՆՅԱԿ՝ Ս. ՄԱՆՈՒԿՅԱՆ

ՀԱՅԱՍՏԱՆԻ ՀԱՆՐԱՊԵՏՈՒԹՅՈՒՆ ՊԵՏԱԿԱՆ ԳՐԱՆՑՈՒՄՆԵՐԻ ԳՐԱՆՑՄԱՆ ԵՎ ԿԱԴԱՍՏՐԻ ՊԵՏԱԿԱՆ ԿԱԶՄԱԿԵՐՊՈՒԹՅՈՒՆ

«ԻՆՏԵՐԵՆԵՐՆԱ» ՊԵՏԱԿԱՆ ԿԱԶՄԱԿԵՐՊՈՒԹՅՈՒՆ

ՀՀ, ԵՐԵՎԱՆ ՔԱՂԱՔ, ՍԱՅԱԹ-ՆՈՎԱ 1 ՓՈՂՈՑ 3

ՀՀ ՊԵՏԱԿԱՆ ԳՐԱՆՑՈՒՄՆԵՐԻ ԳՐԱՆՑՄԱՆ ԵՎ ԿԱԴԱՍՏՐԻ ՊԵՏԱԿԱՆ ԿԱԶՄԱԿԵՐՊՈՒԹՅՈՒՆ

ՀՀ, ԵՐԵՎԱՆ ՔԱՂԱՔ, ԱՌԱՄՅԱՆ 105

ՀՀ ԱՐԱՐԱՏԻ ՄԱՐԶԻ ԱՐԱՐԱՏ ՀԱՄԱՅՆՔԻ ԱՇԽԱՏԱԿԱԶՄԻ ՔԱՂԱՔԱՑԻԱԿԱՆ ԱՇԽԱՏՈՒԹՅՈՒՆՆԵՐԻ ԳՐԱՍԵՆՅԱԿ՝ Ս. ՄԱՆՈՒԿՅԱՆ

Ամրագրված է էլեկտրոնային ստորագրություն

Տպագրման ամսաթիվ՝ 14.05.2019

Տպագրված՝ 1

Ծածկագիր՝ U-0134

ՆԱԽԱԳԾԻ ԿԱԶՄԸ

Նախագծի նշանակումը	Անվանումը	Գրքի համարը
ԳՀ, ՃԼ	Գլխավոր հատակագիծ, Ճարտարապետական լուծումներ,	Գիրք 1
ԵԿ	Կոնստրուկտորական մաս	Գիրք 2
Գ, Ջ, Օ, ՋԿ, Ա, ԷՏ, ՀԱ, Ջրամբար, Էլ պոմպակայան	Գազամատակարարում, Ջեռուցում,Օդափոխություն, Ջրամատակարարում և կոյուղի, Արևային տաք ջրամատակարարում, Ջրամբար, Էլ.պոմպակայան, Էլեկտրատեխնիկական մաս, Հակահրդեհային ազդանշումներ	Գիրք 3
ՇԱԿ	Շինարարական աշխատանքների կազմակերպում	Գիրք 4
	Նախահաշիվ	Գիրք 5
	Նախահաշիվ - ծավալաթերթ	Գիրք 6
		Գիրք 7

«ՀԱՅՐ ԵՎ ՈՐԴԻ ՏԻՏԻԶՅԱՆՆԵՐ» Ս Պ Ը

ԻՆԺԵՆԵՐԱԵՐԿՐԱԲԱՆԱԿԱՆ ՈՒՍՈՒՄՆԱՍԻՐՈՒԹՅՈՒՆՆԵՐԻ ՀԱՇՎԵՏՎՈՒԹՅՈՒՆ

ԱՆՎԱՆՈՒՄԸ՝ ՀՀ ԱՐԱՐԱՏԻ ՄԱՐԶԻ ՎԵԴԻ ՀԱՄԱՅՆՔԻ ԵՂԵԳՆԱՎԱՆ ԲՆԱԿԱՎԱՅՐԻ ԽԱՆՋՅԱՆ ՓՈՂՈՑԻ 23/1ՀԱՍՑԵԻ ՏԱՐԱԾՔ

Լիցենզիա N 18425

Տնօրեն՝ Հ. Տիտիզյան

Երևան 2022թ.

Բացատրականմաս

Համաձայն «ԻՆՏԵՐԷՆԵՐԳԻԱ» ՍՊԸ-ի և «ՀԱՅՐ ԵՎ ՈՐԴԻ ՏԻՏԻՋՅԱՆՆԵՐ» ՍՊԸ –ի միջև կնքված պայմանագրի և համապատասխան առաջադրանքի 2022 թվականի նոյեմբեր ամսին կատարվել են ինժեներա-երկրաբանական ուսումնասիրություններ ՀՀ Արարատի մարզի Վեդի համայնքի Եղեգնավան բնակավայրի Խանջյանի ողոցի 23/1հասցեի տարածքի համար: Ուսումնասիրվել է տվյալ տարածքի երկրաբանականկառուցվածքըառկամերկացումներիտվյալների, տեղազննության, ակնադիտարկման եղանակով, բացված շուրֆի միջոցով, նշված և հարակից տարածքներում մեր կողմից կատարված ինժեներաերկրաբանական հետազոտումների տվյալների համադրմամբ և վերլուծությամբ:

Շրջանիհամառոտֆիզիկա-աշխարհագրականպայմանները

<u>Շրջանի երկրաբանական պայմանները</u>
Ըստ ֆոնդային նյութերի և տարածաշրջանի մանրամասն տեղազննման, տարածքի երկրաբանա-լիթոլոգիական կտրվածքին մասնակցում են Դելյուվիալ-պրոլյուվիալ առաջացումներով, որոնք ներկայացված ենկավավազներով, ավազակավերով:

<u>Շրջանի կլիմայական պայմանները</u> ուսումնասիրվող տարածքի կլիմայական պայմանները բնութագրելիս վկայակոչել ենք ՀՀ քաղաքաշինության նախարարության ՀՀՇՆ II-7.01-2011 «Շինարարական կլիմայաբանություն» նորմատիվային փաստաթուղթը և քանի որ ուսումնասիրվող տարածքը գտնվում է Վեդի համայնքում, ուստի բերում ենք նրա համապատասխան կլիմայական ցուցանիշները: Ուսումնասիրվող տարածքը գտնվում է «տաք կլիմայական շրջանում:Կլիման չոր, խիստ ցամաքային է:
Ստորև աղյուսակի տեսքով բերվում է մի քանի կլիմայական տվյալներ՝ ըստ «Վեդի» և «Արարատ» օդերևութաբանական կայանի դիտարկումների:

- Տարեկան միջին ջերմաստիճանը13.0 °C
- Օդի բացարձակ առավելագույն ջերմաստիճանը 43°C
- Օդի բացարձակ նվազագույն ջերմաստիճանը -26°C
- Օդի միջին տարեկան հարաբերական խոնավությունը 62%
- Օդի հարաբերական խոնավությունը ամենացուրտ ամսվա 62%
- Օդի հարաբերական խոնավությունը ամենաշոգ ամսվա 29%
- Տարեկան մթնոլորտային տեղումների քանակը հասնում է 280-350մմ:
- Քամու միջին տարեկան արագությունը 1.9մ/վ:
- Գրունտի սառչման առավելագույն խորությունը, կազմումէ 37սանտիմետր:

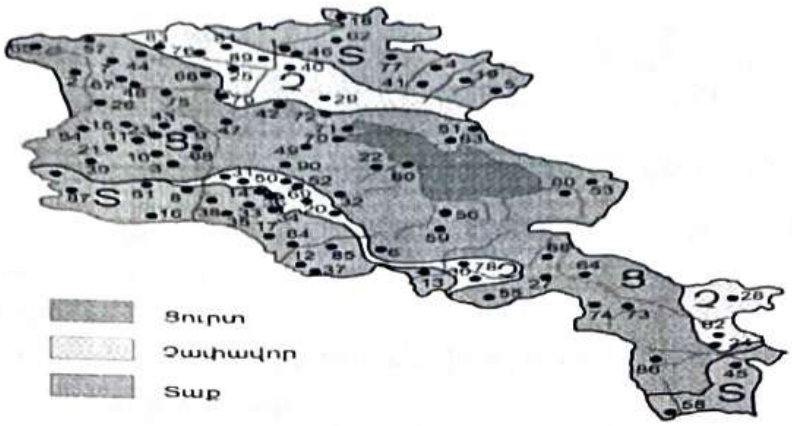

Նկ. 3 Կլիմայական շրջանացման սխեմատիկ քարտեզ

<u>Հիդրոերկրաբանական տեսակետից</u> քանի որ հրաբխածին կազմավորումները բնութագրվում են ճեղքավորվածությամբ և ծակոտկենությամբ, ուստի շնորհիվ դրանց ստորգետնյա ջրերը գտնվում են խորը հատվածներում: Ստորերկրյա ջրերի ձևավորումը կատարվում է մթնոլորտային տեղումների ներծծմամբ:Տվյալ տարածքում գրունտային ջրերը ըստ ֆոնդային տվյալների գտնվում են 4.0մ-ից խորը հորզոններում:

<u>Ֆիզիկաերկրաբանական</u> վտանգավոր երևույթներ ինչպիսիք են կարստը, սողանքը, քարաթափությունը, փլուզումը և այլն, որոնք կարողեն բացասական ազդեցություն ունենալ ուսումնասիրվող տեղամասում բացակայում են:

<u>Շրջանի սեյսմիկ պայմանները</u>

Համաձայն ՀՀՇՆ20.04.2020թ.-ի տեղազննվող շրջանը գտնվում է Iսեյսմիկ գոտում՝գրունտների Amax= 0.3g արագացմամբ, 9 նավելի բալլ սեյսմիկությամբ:

Շրջանը գտնվում է Արարատյան դաշտում ՝Միջին-Արաքսյան ճկվածքում և ներկայացված է հզոր միոցենային նստվածքներով:

ՀՀ տարածքի սեյսմիկ գոտիավորման քարտեզ

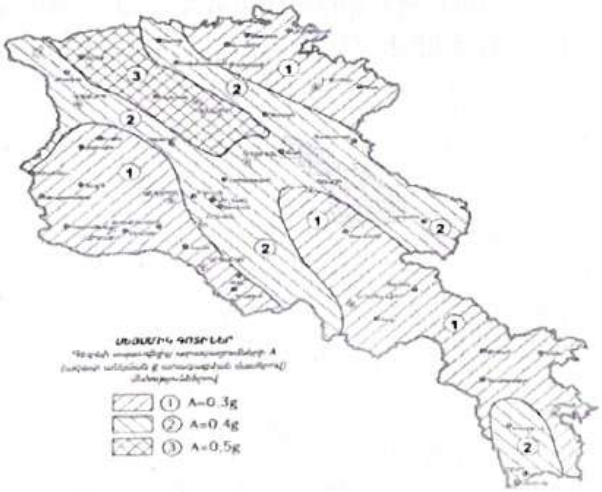

Տարածքի երկրաբանալիթոլոգիական կառուցվածքը

Տարածքի երկրաբանական կտրվածքը ուսումնասիրվել է բացված շուրֆի միջոցով, ակնաղիտական եղանակով,բնական մերկացումների և արխիվային նյութերի հիման վրա:Ուսումնասիրվող տարածքում առանձնացվել է գրունտների երկու շերտ: Ստորև բերվում է այդ շերտերի լիթոլոգիական նկարագրությունները և նրանց ֆիզիկա-մեխանիկական հատկությունները:

Շերտ 1

Հողաբուսականշերտավազակավիպարունակությամբ: Շերտի հզորությունը 0.0-0.2մ է: Գրունտըըստշահագործմանդժվարության՝ համաձայն СНиП IV-5-82-ի (9а) I կարգ:

Շերտ 2

Ավազակավեր շագանակագույն, խոնավ, պինդ թանձրության, խճի, մանրախճի պարունակությամբ, տեղ-տեղ կոպիճների պարունակությամբ: Դելյուվիալ-պրոլյուվիալ առաջացումներ են: Շերտի հզորությունը 0.0-2.0մ է: Գրունտը ըստ շահագործման դժվարության՝ համաձայնСНиП IV-5-82-ի (33г) IIIկարգ է:

Շերտ 3

Կավավազ մուգշագանակագույն, խոնավ, պինդ թանձրության, տեղ-տեղ փոշենման, ավազային, մանրախճի պարունակությամբ: Էլուվիալ-Դելյուվիալ-պրոլյուվիալ առաջացումներ են: Շերտի հզորությունը 2.0-3.5-մ է: Գրունտը ըստ շահագործման դժվարության՝ համաձայն СНиП IV-5-82-ի (8г) IIIկարգ է:

ԳՐՈՒՆՏՆԵՐԻ ՖԻԶԻԿԱՄԵԽԱՆԻԿԱԿԱՆ ՀԱՏԿՈՒԹՅՈՒՆՆԵՐԻ ՄԻՋԻՆԱՑՎԱԾ ՑՈՒՑԱՆԻՇՆԵՐԸ

Աղյուսակ 1.

Հատկանիշի անվանումը		Գրունտի անվանումը և շերտի համարը
		2
Գրունտների անվանումները		Ավազակավեր
Խտությունը գ/սմ³	ρ	1,79
Տեսակարար խտությունը գ/սմ³	ρ	1.95
Տեսակարար շաղկապվածությունը, տ/մ²	C	3,23
Նորմատիվային տեսակարար շաղկապվածությունը, տ/մ²	Cn	2,87
Ծակոտկենության գործակից	e	0,799
Ներքին շփմանանկյուն, աստ.	φ	21°50′
Ներքին շփման գործակից	tg φ	0,436
Ձնախախտման մոդուլը, ՄՊա	E	14,4
Բնական խոնավություն %	W	21,75
Գրունտի հաշվարկային դիմադրությունը կգ/սմ²	R_0	2,0
Ներքնակի գործակից տ/մ³	k_h	2500
Գրունտի կարգը և մշակման պարագրաֆները ըստ СНиП IV-5-82	աղ. 1	III(33г)
Գրունտների կարգը ըստ սեյսմիկ հատկանիշերի ՀՀՇՆ 20.04.2020		III

Աղյուսակ 1.1

Հատկանիշիանվանումը		Գրունտիանվանումընշերտիհամարը
		3
Գրունտների անվանումները		Կավավազներ
Խտությունը գ/սմ³	ρ	1,71
Տեսակարար խտությունը գ/սմ³	ρ	1.92
Տեսակարար շաղկապվածությունը, տ/մ²	C	4,64
Նորմատիվային տեսակարար շաղկապվածությունը, տ/մ²	Cn	2,01
Ծակոտկենության գործակից	e	0,894
Ներքին շփման անկյուն, աստ.	φ	17°20′
Ներքին շփման գործակից	tg φ	0,312
Ձևախախտմանմոդուլը, ՄՊա	E	16,2
Բնական խոնավություն %	W	24,59
Գրունտի հաշվարկային դիմադրությունը կգ/սմ²	R_0	2,0
Ներքնակի գործակից տ/մ³	k_h	2000
Գրունտի կարգը և մշակման պարագրաֆները ըստСНиП IV-5-82	աղ. 1	III(8г)
Գրունտների կարգը ըստ սեյսմիկ հատկանիշերի ՀՀՇՆ20.04.2020		III

ՀՀ Արարատի մարզի Վեղի համայնքի Եղեգնավան բնակավայրի Խանջյան փողոցի 23/1հասցեի տարածքի ինժիներաերկրաբանական ուսումնասիրությունների հաշվետվության գնահատման եզրակացություն:

Կատարված հետազոտությունների և ստացված արդյունքների վերլուծությունը բերել են հետևյալ եզրակացության.

- Տեղամասի երկրաբանական կտրվածքը ներկայացված է գրունտների 3 տարբեր շերտերով, որոնց ֆիզիկամեխանիկական բնութագրերի ցուցանիշները բերված են 1,1.1աղյուսակում:
- Տեղամասում ստորերկրյա ջրերը ըստ ֆոնդային տվյալների գտնվում են 4.0մ-ից խորը հորիզոններում:
- Ուսումնասիրվող տեղամասում նախագծվող շինություն կառուցելու համար, որպես հիմնատակ առաջարկվում է՝ շերտ 2-ը / ավազակավեր/, շերտ 3 /կավավազներ/, որոնց սեյսմիկ հատկությունը ըստ (ՀՀՇՆ -20.04.2020թ.-ի 3-րդ կարգ են:
- Համաձայն ՀՀՇՆ 20.04-2020 «Երկրաշարժադիմացկունության շինարարության նախագծման նորմեր»-ի ՀՀ տարածքի սեյսմիկ գոտիավորման քարտեզի ուսումնասիրվող տարածքը գտնվում է 1-ին սեյսմիկ գոտում, արագացման առավելագույն մեծությունը՝ Amax=0,3g և ունի 9 բալ սեյսմիկայնություն:
- Գրունտի սառչման առավելագույն խորությունը, համաձայն ՀՀՇՆ II-7.01.2011/; նորմերի, ուսումնասիրվող տարածքում կազմում է 37սմ:
- Ըստ հաշվետվության ֆիզիկաերկրաբանական վտանգավոր երևույթները ինչպիսիք են կարստը, սողանքը, քարաթափությունը, փլուզումը և այլն՝ բացակայում են:
- Ինժեներաերկրաբանական պայմանները բարենպաստ են շինարարական աշխատանքներ իրականացնելու համար:

Երկրաբան՝ Հ.Տիտիզյան

ՕԳՏԱԳՈՐԾՎԱԾ ԳՐԱԿԱՆՈՒԹՅԱՆ ՑԱՆԿ

1. ՀՀՇՆ II - 7.01-11 «Շինարարական կլիմայաբանություն
2. ՀՀՇՆ 1-2.01-99 Ինժեներականհետազննություններշինարարությանհամար
3. ՀՀկառավարությանորոշում N 1530-Նառ 04.09.2003 թ. ԻնժեներաերկրաբանականհետազննություններինյութերիփորձաքննությանԿարգը
4. ՀՀՇՆ 20.04.2020 Երկրաշարժադիմացկունշինարարություն
5. СП 22.13330.2016 Основания зданий и сооружений
6. СНиП IV-2-82 Сборник 1. Земляные работы.
7. СНиП IV-2-82 Сборник 3. Буровзрывные работы.
8. ГОСТ 32868-2014 Требования к проведению инженерно-геологических изысканий
9. ГОСТ 33063-2014 Классификация типов местности и грунтов
10. ГОСТ 5180-2015 Грунты. Методы лабораторного определения физических характеристик.
11. ГОСТ 25100-2020 Грунты. Классификация.

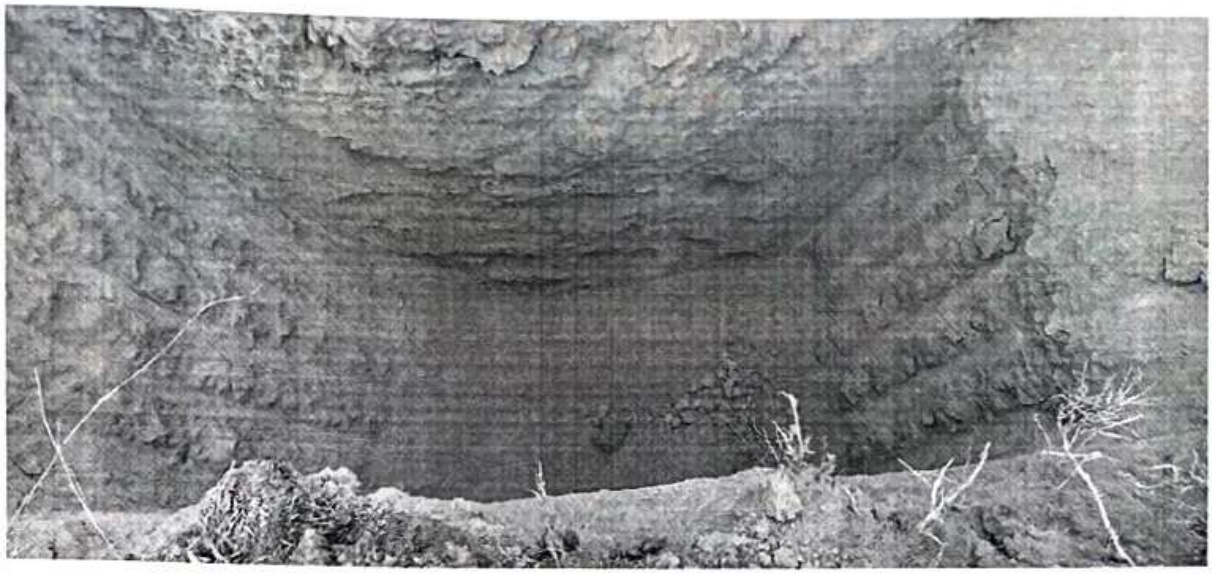

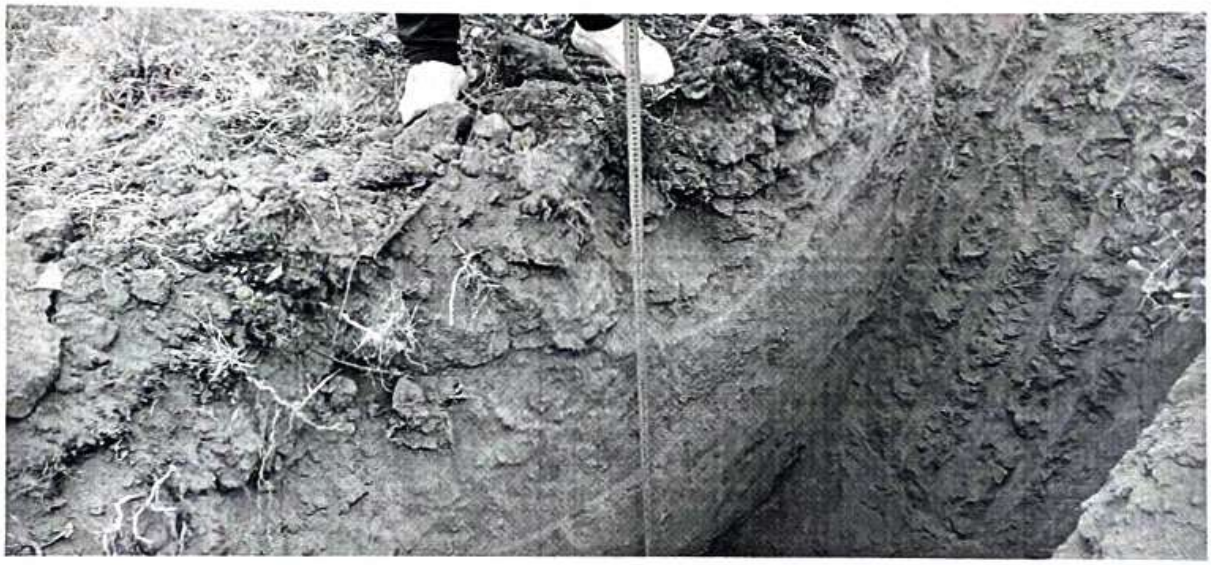

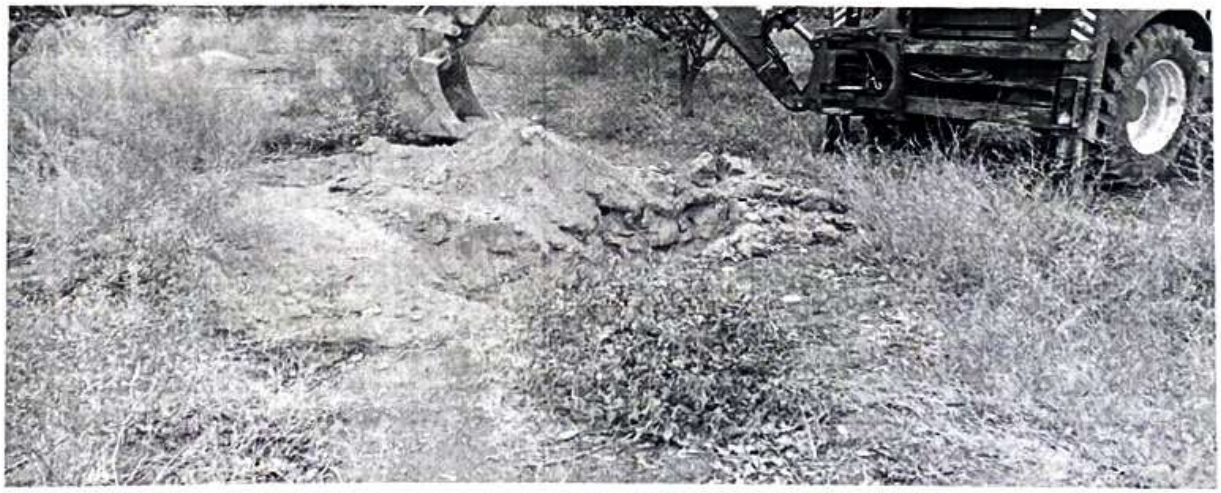

ՀԱՅԱՍՏԱՆԻ ՀԱՆՐԱՊԵՏՈՒԹՅԱՆ
ՔԱՂԱՔԱՇԻՆՈՒԹՅԱՆ ԿՈՄԻՏԵ

ԼԻՑԵՆԶԻԱ

ՔՊԼ 18425

(լիցենզիայի համարը)

ՔԱՂԱՔԱՇԻՆՈՒԹՅԱՆ ԲՆԱԳԱՎԱՌՈՒՄ ԻՆԺԵՆԵՐԱԿԱՆ ՀԵՏԱԶՆՈՒՄ

(գործունեության տեսակը)

Տրված է «09 ՍԵՊՏԵՄԲԵՐԻ 2022թ.» «ՀԱՅՐ ԵՎ ՈՐԴԻ ՏԻՏԻԶՅԱՆՆԵՐ» ՍՊԸ, ԵՐԵՎԱՆ, ԲՐՅՈՒՍՈՎ 62 Շ., ԲՆ. 31

(լիցենզիան տալու ամսաթիվը, իրավաբանական անձի անվանումն ու գտնվելու վայրը
իսկ անհատ ձեռնարկատիրոջ համար ազգանունը, անունն ու բնակության վայրը)

Գործողության ժամկետը՝ ԱՆԺԱՄԿԵՏ

ՀՀ ՔԱՂԱՔԱՇԻՆՈՒԹՅԱՆ
ԿՈՄԻՏԵԻ ՆԱԽԱԳԱՀ

(ստորագրություն)
Կ.Տ.

Ա. ՂՈՒԼԱՐՅԱՆ
(անուն,ազգանուն)

«Գազպրոմ Արմենիա» ՓԲԸ
ԱՐԱՐԱՏԻ ԳԱԶԻՖԻԿԱՑՄԱՆ ԵՎ ԳԱԶԱՄԱՏԱԿԱՐԱՐՄԱՆ ՄԱՍՆԱՃՅՈՒՂ
ЗАО «Газпром Армения»
АРАРАТСКИЙ ФИЛИАЛ ПО ГАЗИФИКАЦИИ И ГАЗОСНАБЖЕНИЮ
0601, ՀՀ, Արարատի մարզ, ք. Վեդի, Պուշկինի 1, 0601, РА, Араратская обл., г.Веди, ул. Пушкина 1
Հեռ./Тел. (0234) 2 32 82 , Ֆաքս՝/Факс: (0234) 2 11 58, E-mail: araratggm@mail.ru

«25» 11 2022թ. № 26-01/1878

ՀՀ, Արարատի մարզի, Վեդի համայնքի
Ղեկավար՝ Գ.Սարգսյանին

Նոր կառուցվող մանկապարտեզի գազիֆիկացման
տեխնիկական պայմանի վերաբերյալ

Ի պատասխան Ձեր 02.11.2022թ.-ի թ. N 3345 գրության /մուտք N 1326 03.11.2022/ տրամադրվում է ՀՀ Արարատի մարզի Վեդի համայնքի Եղեգնավան և Գոռավան բնակավայրում նոր կառուցվող մանկապարտեզների գազիֆիկացման տեխնիկական պայմանները /ԳՄՕԿ-ի գլուխ 12/:

Գազիֆիկացման աշխատանքներն անհրաժեշտ է իրականացնել Արարատի ԳԳ մասնաճյուղի հետ համաձայնեցված նախագծա-նախահաշվային փաստաթղթերով:

Առդիր՝ Գազիֆիկացման տեխնիկական պայմանները 4 թերթով:

Տնօրեն՝ Է.Հ.Ավոյան

Ն.Մելքոնյան
0-234-2-32-82-13

Հաստատում եմ՝
«Գազպրոմ Արմենիա» ՓԲԸ
Արարատի ԳԳՄ
(գործարանը)
Տնօրենի տեխնիկական գծով տեղակալ՝

Ն.Մելքոնյան
(ստորագրություն) (անուն, ազգանուն)
«22» նոյեմբերի 2022թ.

ՏԵԽՆԻԿԱԿԱՆ ՊԱՅՄԱՆՆԵՐ

ՀՀ Արարատի մարզ Վեղի հատապնքի Եղեգնավան բնակավայրի Արարատյան փողոցի 1-ին նրբանցքում նոր կառուցվող մանկապարտեզի գազիֆիկացում

(օբյեկտի անվանումը և հասցեն)

Գործող գազատար	
• տեսիանումը	Ա.Խաչոյան փողոցը սկսող միջին ճնշման, վեցգետնյա
• միացման կետը (կետերը)	Ըստ գազամատակարարման ցանցին միացման սխեմայի
• նվազագույն և առավելագույն ճնշումները միացման կետում (կետերում) (Pmin - Pmax) (կգ/սմ²)	1.2-1.6
• գազատարի տրամագիծը (մմ)	57
• խողովակի նյութը	պոլիէթիլեն
• գործող գազատարի փոփոխության (վերակառուցման, վերատեղադրման, տեղափոխման) անհրաժեշտություն	-
Գազիֆիկացվող Օբյեկտ	
• օգտագործման նպատակը	Ջեռուցում, սենյակի պատրաստում
• առավելագույն հզորությունը (գազի առավելագույն ժամային ծախսը) միացման կետում (կետերում) (մ³/ժամ)	8.0
• հեռավորությունը միացման կետից (մ)	90
• գազի հաշվառման սարք (համալրատասխան էլեկտրոնային ճշտիչով)	Բարձր դասի ճշտության էլ ճշտիչով
Լրացուցիչ պայմաններ	
• այլընտրանքային վառելիքի պաշարի նախատեսում	Նախատեսել այլընտրանքային վառելիքի պաշար և օգտագործման հնարավորություն
• գործողության ժամկետը	Մեկ տարի
• Օբյեկտի առանձնահատկությամբ պայմանավորված այլ պայմաններ	Միացման կետում նախատեսել u/փ, ճնշման կարգավորիչ և հաշվառման հանգույց

ԵԼԱԿԵՏԱՅԻՆ ՏԿՑԱԼՆԵՐ

Օբյեկտի զազասպառման համակարգը գազաֆիկացնելու ցանցին միացման հետ

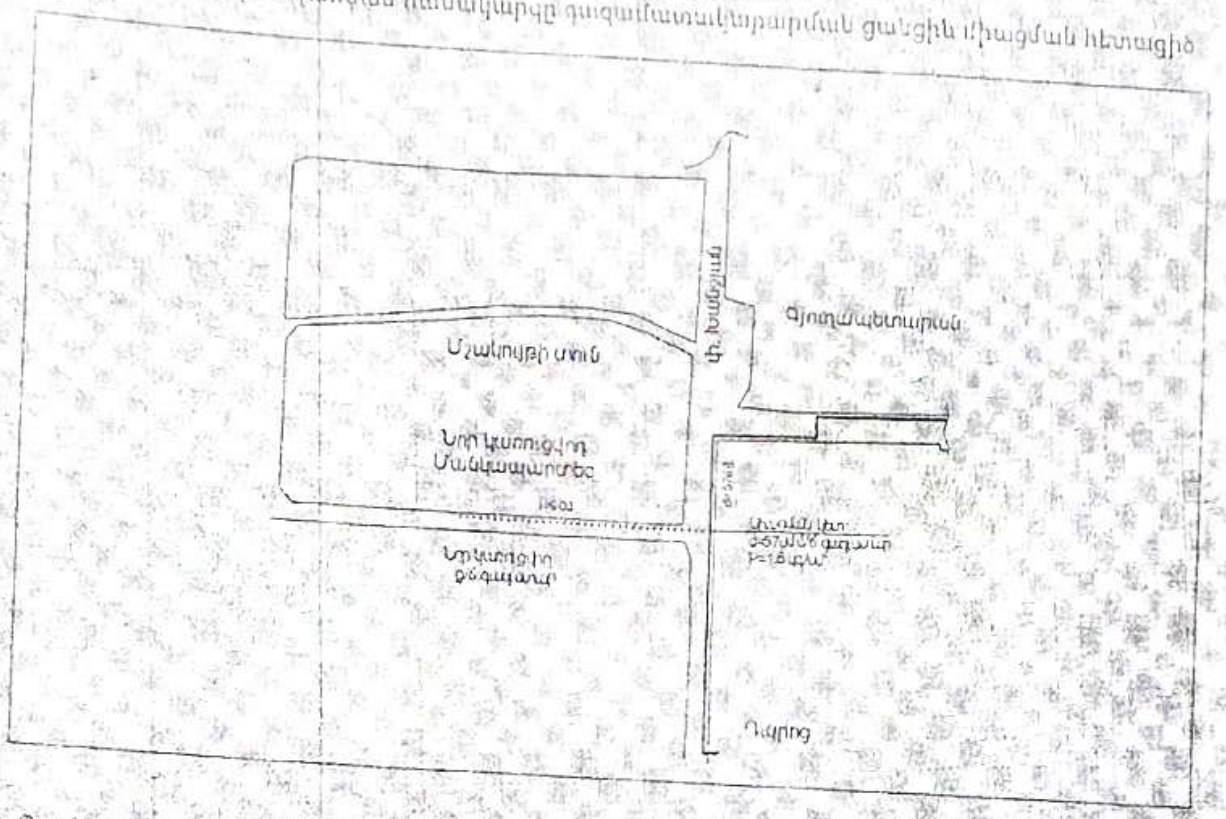

Պայմանական նշաններ՝

ՇՏ բաժնի պետ (անուն, ազգանուն) Բ.Շահինյանյան

Կազմեց (անուն, ազգանուն) Գ.Մուրադյան

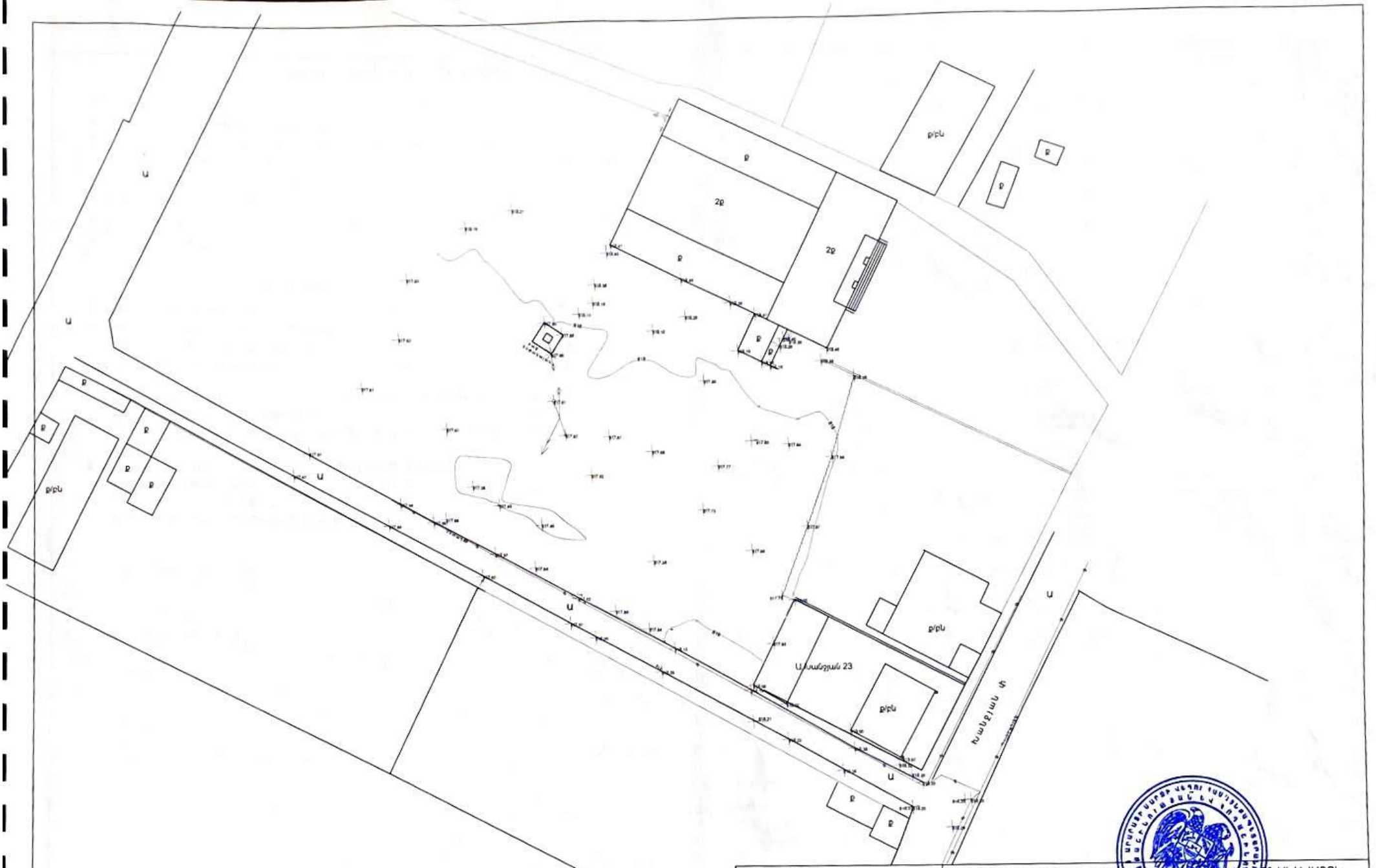

ԾՐԱԳՐԻ ԱՌԱՋԱԴՐԱՆՔ ЗАДАНИЕ ПРОЕКТА՝ ՀՀԱՍԿՀ-ԳՀՇՁԲ-22/34			ԱՐԱՐԱՏԻ ՄԱՐԶԻ ՎԵՂԻ ՀԱՄԱՅՆՔԻ ԵՐԵՎԱՆ ԳՅՈՒՂԻ ՄԱՆԿԱՊԱՐՏԵԶԻ ԿԱՌՈՒՑՄԱՆ ԱՌԱՋԱԴՐԱՆՔ Строительства детского сада поселка Ереванян, общины Веди, Араратского марза
ԳԼԽԱՎՈՐ ՀԱՏԱԿԱԳԻԾ ГЕН. ПЛАНИРОВКА			Փուլ Стадия: ԱՆ Թերթ Лист: SՀ-1 Թերթեր Листов: 1
ՏԱՐԱԾՔԻ ՀԱՆՈՒՅԹ/ГЕОДЕЗИЧЕСКАЯ С'ЕМКА			ընտեր էներգիա ՍՊԸ

ԳԼԽԱՎՈՐ Начерт	Ս. Եսայան С. Есаян	
ՆԱԽԱԳԾ Проектир	Տ. ԱՂԱՍԱՐՅԱՆ Т. Агасарян	
ՆԱԳԻՊ	Թ. ՀՈՎՀԱՆՆԻՍՅԱՆ Т. Амаякян	
ՊԱՇՏՈՆ Должность	ԱԶԳԱՆՈՒՆ Имя, Фамилия	ԱՇԽԱՏԱԿ Подпись

ԱՇԽԱՏԱՆՔԱՅԻՆ ԳԾԱԳՐԵՐԻ ԱՄՓՈՓ ԼՐԱԿԱԶՄ

NN	ԱՆՎԱՆՈՒՄ	ԾԱՆՈԹ.
1	ՏԱՐԱԾՔԻ ՀԱՆՈՒՅԹ/ГЕОДЕЗИЧЕСКАЯ С'ЕМКА	ՏՀ-1
2	ԸՆԴՀԱՆՈՒՐ ՏՎՅԱԼՆԵՐ, ՀԱՆԳՈՒՅՑՆԵՐ/ОБШИЕ СВЕДЕНИЯ, УЗЛЫ	ԳՀ-1
3	ԻՐԱՎԻՃԱԿԱՅԻՆ ՀԱՏԱԿԱԳԻԾ, ՄԱՆԿԱՊԱՐՏԵԶԻ ՏԵՂԱԴՐՈՒՄՈՎ/СИТУАЦИОННЫЙ ПЛАН	ԳՀ-2
4	ԲԱՐԵԿԱՐԳՄԱՆ ՀԱՏԱԿԱԳԻԾ/ПЛАН БЛАГОУСТРОЙСТВА	ԳՀ-3
5	ՆՇԱՀԱՐՄԱՆ ՀԱՏԱԿԱԳԻԾ/РАЗБИВОЧНЫЙ ПЛАН	ԳՀ-4
6	ՄԵՏԱՂ. ՑԱՆԿԱՊԱՏ, ԴՐՎԱԳ, ՀԱՆԳՈՒՅՑՆԵՐ, ՄԱՍՆԱԳԻՐ/МЕТАЛ. ОГРАДА, УЗЛЫ, СПЕЦИФИКАЦИЯ	ԳՀ-5
7	ԴՈՆԱԿ ԴԱՐՊԱՍ 1, ԴԱՐՊԱՍ 2/МЕТАЛ. КАЛИТКА, МЕТАЛ. ВОРОТА 1, 2	ԳՀ-6

ՄԱՆԿԱՊԱՐՏԵԶԻ ԸՆԴՀԱՆՈՒՐ ՏՎՅԱԼՆԵՐ

1. ԸՆԴՀԱՆՈՒՐ ՏԱՐԱԾՔԻ ՄԱԿԵՐԵՍ/ **ОБЩАЯ ПЛОЩАДЬ** - 0.273հա
2. ԿԱՌՈՒՑԱՊԱՏՄԱՆ ՄԱԿԵՐԵՍ/**ПЛОЩАДЬ ЗАСТРОЙКИ** - 459.8քմ
   որից ՄԱՆԿԱՊԱՐՏԵԶԻ ՇԵՆՔ/ЗДАНИЕ ДЕТ. САДА - 411.4 քմ
   ՋՐԱՄԲԱՐ և ՊՈՄՊԱԿԱՅԱՆ/РЕЗЕРВУАР, НАСОСНАЯ - 48.4քմ
3. ԱՆՋՐԱՆՑԻԿ ՄԱԿԵՐԵՍՆԵՐ /**ВОДОНЕПРОНИЦАЕМАЯ ПЛОЩАДЬ** - 658.0քմ
   ԱՍՖԱԼՏ, ՍԱԼԿԱԾՔ և ՀԱՐԹԱԿՆԵՐ/АСФАЛЬТ, ПЛОЩАДКИ, ОТМОСТКА
4. ՋՐԱԹԱՓԱՆՑ ՄԱԿԵՐԵՍԵՐ/ **ВОДОПРОНИЦАЕМАЯ ПЛОЩАДЬ** - 1612.2քմ
   որից ԿԱՆԱՉԱՊԱՏ ՏԱՐԱԾՔ/ПЛОЩАДЬ ОЗЕЛЕНЕНИЯ - 1248.4քմ
   ԱՎԱԶԻ ՀԻՄՔՈՎ ԱՐԱՀԵՏՆԵՐ/ДОРОЖКИ - 177.7քմ
   ԽԱՂԱՀՐԱՊԱՐԱԿՆԵՐ/ИГРОВЫЕ ПЛОЩАДКИ - 186.1 քմ

ՍԱԼԿԱԾՔԻ, ՄԱՅԹԵՐԻ ԵՎ ՍԻԶԱՄԱՐԳԻ ԿՊՊԱԿՑՈՒՄԸ

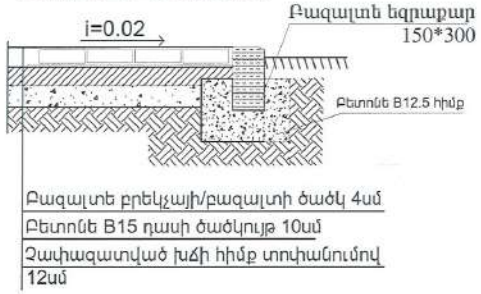

ՍԱԼԿԱԾՔԻ ԿՏՐՎԱԾՔ

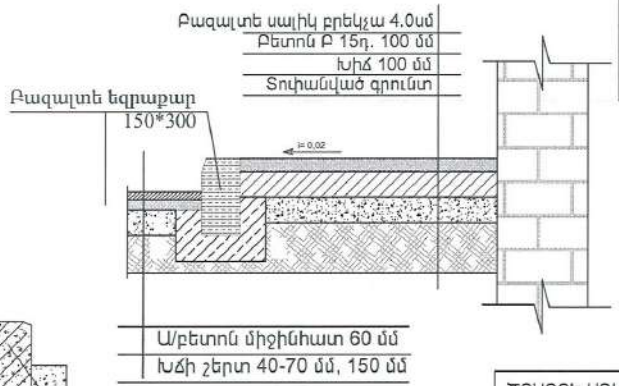

ԱՐԱՀԵՏՆԵՐԻԻ ԵՎ ՍԻԶԱՄԱՐԳԻ ԿՊՊԱԿՑՈՒՄԸ

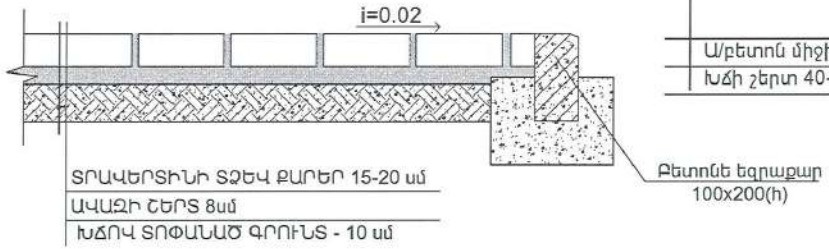

ԲԱՐԵԿԱՐԳՄԱՆ ԱՇԽԱՏԱՆՔՆԵՐԻ ԾԱՎԱԼՆԵՐ

Հ/Հ	ԱՇԽԱՏԱՆՔԻ ԱՆՎԱՆՈՒՄԸ	ՉԱՓԻ ՄԻԱՎՈՐ	ՔԱՆԱԿԸ
1	2	3	4
	Ի. ՀՈՂԱՅԻՆ ԱՇԽԱՏԱՆՔՆԵՐ		
1	ՏԱՐԱԾՔԻ ՀԱՄԱՀԱՐԹԵՑՈՒՄ ԲՈՒԼԴՈԶԵՐՈՎ	մ^2	2341,0
2	3-ՐԴ ԿԱՐԳԻ ԳՐՈՒՆՏԻ ՔԱՆԴՈՒՄ ԲՈՒԼԴՈԶԵՐՈՎ /Նկուղ/	մ^3	624,0
3	ՔԱՆԴԱԾ ԳՐՈՒՆՏԻ ՏԵՂԱՓՈԽՈՒՄ ԲՈՒԼԴՈԶԵՐՈՎ ԼԻՑՔ /ԲԱՐԵԿԱՐԳՈՒՄ/	մ^3	397,40
4	ԵՏՆԱՄՇԱԿՈՒՄ ՁԵՌՔՈՎ /Օգտագործել բուսահողը կանաչապատ հատվածներում/	մ^3	168,00
	II. ԱՎՏՈՃԱՆԱՊԱՐՀՆԵՐ ԵՎ ՍԱԼԿԱԾՔ /ՄԵՐՁԱՏԱՐ ՃԱՆԱՊԱՐՀ/		
	ԱՎՏՈՃԱՆԱՊԱՐՀԻ ԿԱՌՈՒՑՈՒՄ		
6	ՃԱՆԱՊԱՐՀԻ ԾԱԾԿՈՒՅԹԻ ՏԱՇՏԱԿԻ ԿԱՌՈՒՑՈՒՄ 20սմ ՀԱՍՏՈՒԹՅԱՄԲ	մ^2/մ^3	530.0/ 106.0
7	ԱՎԱԶԱԿՈՊՃԱՅԻՆ ԳՐՈՒՆՏ h=10սմ	մ^3	53,0
8	ՉԱՓԱԶԱՏՎԱԾ ԽԻՃ h=15սմ	մ^3	79,5
9	ՄԻՋԻՆՀԱՏԻԿ ԱՍՖԱԼՏ h=6սմ	մ^2	530,0
	ՇԵՆՔԻ ՇՈՒՐՋ ՍԱԼԿԱԾՔԻ ԿԱՌՈՒՑՈՒՄ 1.2մ ԼԱՅՆ.		
10	ՍԱԼԿԱԾՔԻ ՏԱՇՏԱԿԻ ԿԱՌՈՒՑՈՒՄ 25սմ ՀԱՍՏՈՒԹՅԱՄԲ	մ^2/մ^3	83.8/ 20.95
11	ՉԱՓԱԶԱՏՎԱԾ ԽԻՃ ՏՈՓԱՆՈՒՄՈՎ h=10սմ	մ^3	8,4
12	ԲԵՏՈՆԵ ԾԱԾԿՈՒՅԹ՝ B 15 ԴԱՍԻ h=12սմ	մ^3	10,1
13	ԲԱԶԱԼՏԵ ԲՐԵԿՉԱՅԻ ԾԱԾԿ 4 սմ	մ^2	83,8
14	ԲԱԶԱԼՏԵ ԵԶՐԱՔԱՐԵՐԻ 15x30սմ ՏԵՂԱԴՐՈՒՄ ԲԵՏՈՆԵ ՀԻՄՔԻ ՎՐԱ	գմ	184.0
	ԱՐԱՀԵՏՆԵՐԻ ԿԱՌՈՒՑՈՒՄ 1.5-1.2մ ԼԱՅՆ.		
15	ՏԱՇՏԱԿԻ ԿԱՌՈՒՑՈՒՄ h=20սմ	մ^2/մ^3	177.7/ 35.54
16	ՉԱՓԱԶԱՏՎԱԾ ԽԻՃԵԵ ՀԻՄՔ ՏՈՓԱՆՈՒՄՈՎ h=10սմ	մ^3	17.7
17	ԱՎԱԶԻ ՇԵՐՏ h=8սմ	մ^3	14,2
18	ՏՐԱՎԵՐՏԻՆԻ ՏՋԵՎ ՔԱՐԵՐ 10-12սմ	մ^2	177.7
19	ԲԵՏՈՆԵ ԵԶՐԱՔԱՐԵՐԻ 10x20սմ ՏԵՂԱԴՐՈՒՄ ԲԵՏՈՆԵ ՀԻՄՔԻ ՎՐԱ	գմ	171.80
20	ԽԱՂԱՀՐԱՊԱՐԱԿՆԵՐՈՒՄ ԱՎԱԶԻ ԼԻՑՔ h=25սմ	մ^2/մ^3	186.1 / 46.5
21	ՄԱՆԿԱԿԱՆ ՏԱՂԱՎԱՐ	հատ	3
	III. ԲԱՐԵԿԱՐԳՈՒՄ ԵՎ ԿԱՆԱՉԱՊԱՏՈՒՄ		
22	ՓՇԱՏԵՐԵՎ ԾԱՌԵՐԻ ՏՆԿՈՒՄ	հատ	10
23	ԹՓԵՐԻ ՏՆԿՈՒՄՈՎ ԿԱՆԱՉ ՑԱՆԿԱՊԱՏ	գմ	225,5
24	ԳԱԶՈՆԻ ՊԱՏՐԱՍՏՈՒՄ	մ^2	885,0
25	ԳԱԶՈՆԻ ՄԵՏԱՂԱԿԱՆ ՑԱՆՑ /հրշեջ մեքենայի անցման համար/	մ^2	130,0
	IV. ԱՂԲԱՐԿՂՆԵՐԻ ՏԵՂԱԴՐՄԱՆ ՀԱՐԹԱԿ		
26	ԲԵՏՈՆԵ ՀԻՄՔ B10 ԴԱՍԻ ԲԵՏՈՆԻՑ h=10սմ	մ^3	1,2
27	ՊԱՏԻ ՇԱՐՈՒՄ ԿԱՆՈՆ. ՏՈՒՖ ՔԱՐԻՑ 0.2մ ԼԱՅՆ. 1.5մ ԲԱՐՁՐ.	մ^3	2,3
28	ՊԱՏԻ ՍԿԱՂՈՒՄ ՑԵՄԵՆՏԱՎԱԶԱՅԻՆ ՇԱՂԱԽՈՎ 2սմ ՀԱՍՏ.	մ^2	24,5

ԾՐԱԳՐԻ ԱՌԱՋԱԴՐԱՆՔ ЗАДАНИЕ ПРОЕКТА՝ ՀՀԱՄՎՀ-ԳՀՇՁԲ-22/34			ԱՐԱՐԱՏԻ ՄԱՐԶԻ ՎԵԴԻ ՀԱՄԱՅՆՔԻ ԵՂԵԳՆԱՎԱՆ ԲՆԱԿԱՎԱՅՐԻ ՄԱՆԿԱՊԱՐՏԵԶԻ ԿԱՌՈՒՑՄԱՆ ՆԱԽԱԳԾԻ/Проект строительства детского сада поселка Егегнаван, общины Веди, Араратского марза
ԳԾԵՑ Начерт.	Ս. Եսայան С. Есаян		ԳԼԽԱՎՈՐ ՀԱՏԱԿԱԳԻԾ ГЕН. ПЛАНИРОВКА
ՆԱԽԱԳԾ. Проектир.	Տ. Ադամարյան Т. Агасарян		
ՆԳՄ/ГАП	Թ. Համայակյան Т. Амаякян		ԸՆԴՀԱՆՈՒՐ ՏՎՅԱԼՆԵՐ, ՀԱՆԳՈՒՅՑՆԵՐ ОБШИЕ СВЕДЕНИЯ, УЗЛЫ
ՊԱՇՏՈՆ Должность	ԱԶԳԱՆՈՒՆ Имя, Фамилия	ՍՏՈՐԱԳ. Подпись	

ՓՈՒԼ Стадия	ԹԵՐԹ Лист	ԹԵՐԹԵՐ Листов
ԱՆ	ԳՀ-1	6

ՀԻՆՏԵՐ եներգիա ՍՊԸ

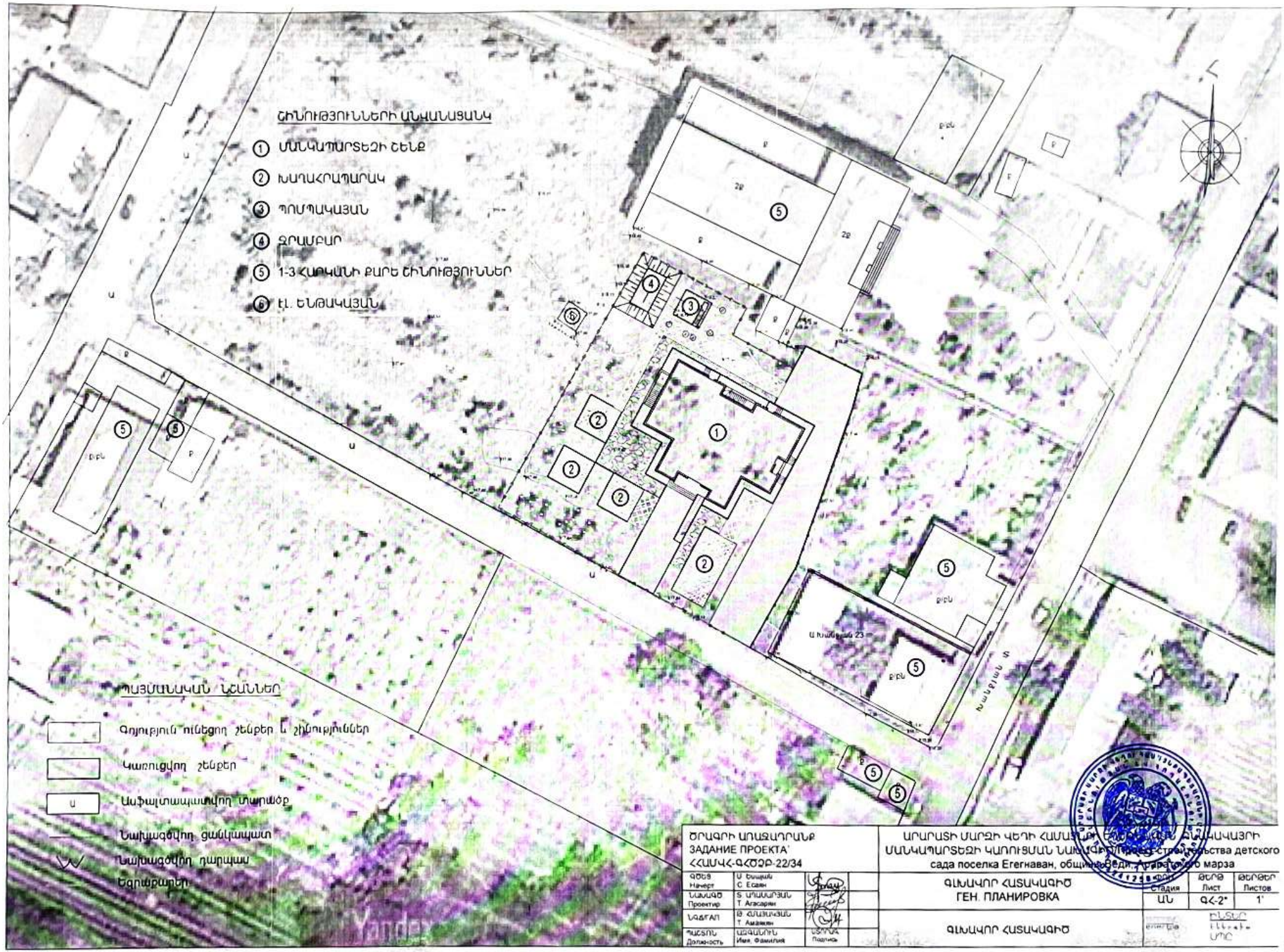

ԾՐԱԳՐԻ ԱՌԱՋԱԴՐԱՆՔ ЗАДАНИЕ ПРОЕКТА՝ ՀՀԱՍԿՀ-ԳՀՇԶԲ-22/34			ԱՐԱՐԱՏԻ ՄԱՐԶԻ ՎԵՂԻ ՀԱՄԱՅՆՔԻ ԵԳԵՂՆԱՎԱՆ ԳՅՈՒՂԻ ՄԱՆԿԱՊԱՐՏԵԶԻ ԿԱՌՈՒՑՄԱՆ ՆԱԽԱԳԾԱՅԻՆ ՓԱՍՏԱԹՈՒՂԹ Предпроектная документация строительства детского сада поселка Егегнаван, общины Веди, Араратского марза
ԳԾԵՑ Начерт	Ս Եսայան С Есаян		ԳԼԽԱՎՈՐ ՀԱՏԱԿԱԳԻԾ ГЕН. ПЛАНИРОВКА
ՆԱԽԱԳԾ Проектир	Տ Մովսիսյան Т Агасарян		Փուլ Стадия: ԱՆ Թերթ Лист: ԳՀ-2՝ Թերթեր Листов: 1՝
ՆԳԱՐԱՊ Гл.инж.проект	Թ Ամալյան Т Амалян		ԳԼԽԱՎՈՐ ՀԱՏԱԿԱԳԻԾ
ՊԱՇՏՈՆ Должность	ԱԶԳԱՆՈՒՆ Имя, Фамилия	ՍՏՈՐԱԳ Подпись	Տարեթիվ Дата: ՊԼՏՄՐ ՍՊՀ

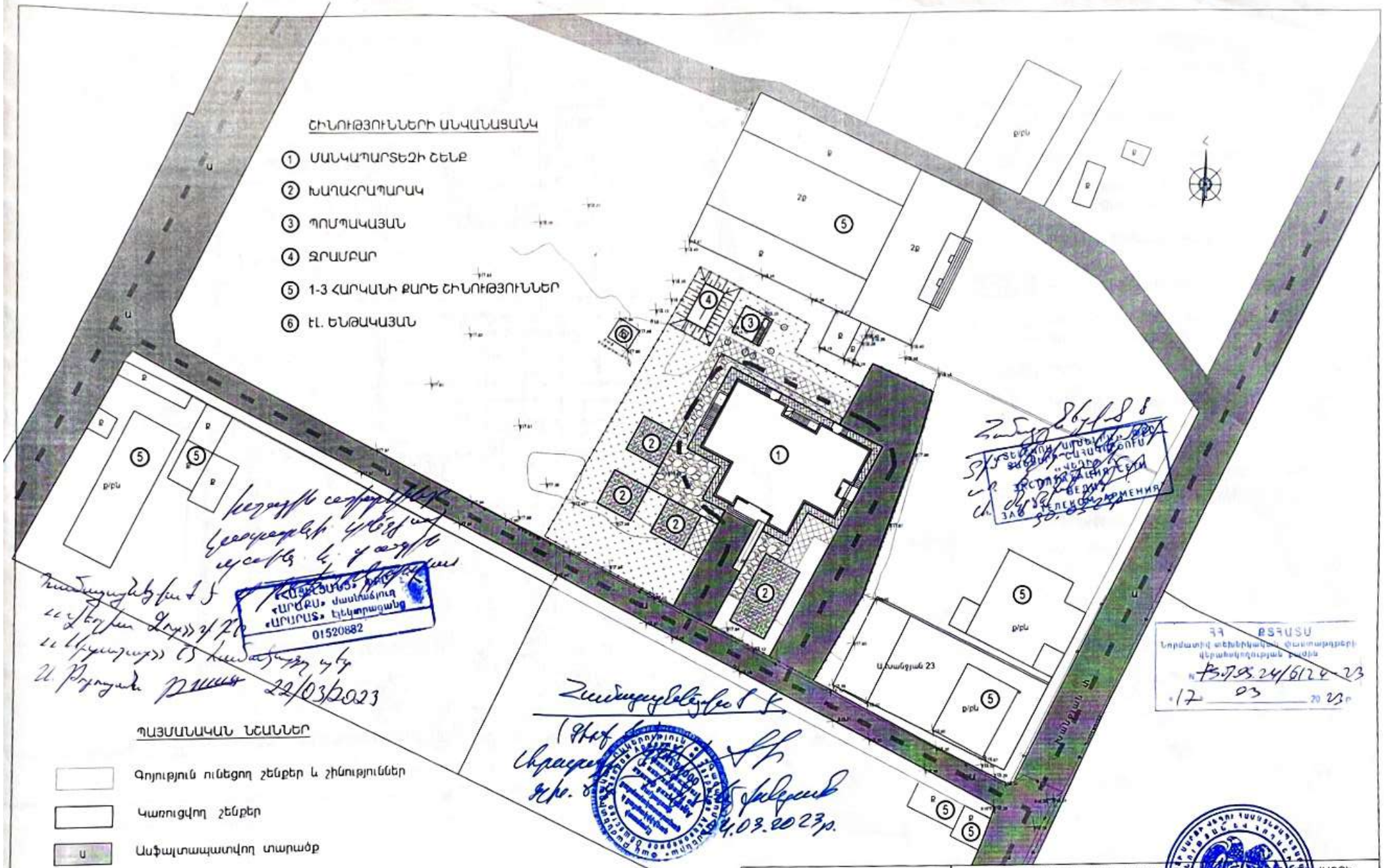

ՇԻՆՈՒԹՅՈՒՆՆԵՐԻ ԱՆՎԱՆԱՑԱՆԿ

1. ՄԱՆԿԱՊԱՐՏԵԶԻ ՇԵՆՔ
2. ԽԱՂԱՀՐԱՊԱՐԱԿ
3. ՊՈՄՊԱԿԱՅԱՆ
4. ՋՐԱՄԲԱՐ
5. 1-3 ՀԱՐԿԱՆԻ ՔԱՐԵ ՇԻՆՈՒԹՅՈՒՆՆԵՐ
6. Էլ. ԵՆԹԱԿԱՅԱՆ

ՊԱՅՄԱՆԱԿԱՆ ՆՇԱՆՆԵՐ

- Գոյություն ունեցող շենքեր և շինություններ
- Կառուցվող շենքեր
- Ասֆալտապատվող տարածք
- Նախագծվող ցանկապատ
- Նախագծվող դարպաս
- Եզրաքարեր
- Հրշեջ մեքենայի անցուղի

ԾՐԱԳՐԻ ԱՌԱՋԱԴՐԱՆՔ ЗАДАНИЕ ПРОЕКТА՝ ՀՀԱՍԿՀ-ԳՀԾՋԲ-22/34	ԱՐԱՐԱՏԻ ՄԱՐԶԻ ՎԵՂԻ ՀԱՄԱՅՆՔԻ ... ԵՂՆԱՎԱՆԻ ՄԱՆԿԱՊԱՐՏԵԶԻ ԿԱՌՈՒՑՄԱՆ ՆԱԽԱԳԻԾ сада поселка Егегнаван, общины Веди Араратского марза		
ԳԼԽԱՎՈՐ ՀԱՏԱԿԱԳԻԾ ГЕН. ПЛАНИРОВКА		ՓՈՒԼ Лист	ԹԵՐԹԵՐ Листов
		ԳՀ-2	6
ԻՐԱՎԻՃԱԿԱՅԻՆ ՀԱՏԱԿԱԳԻԾ, ՄԱՆԿԱՊԱՐՏԵԶԻ ՏԵՂԱԴՐՈՒՄՈՎ/СИТУАЦИОННЫЙ ПЛАН		ՄՇՄ	

ԳԼԽԱՎՈՐ ՃԱՐՏԱՐԱՊԵՏ Главный архитектор	Ս. Եսայան С. Есаян	
ՆԱԽԱԳԻԾ Проектир.	Տ. ՄԻՍԱԿՅԱՆ Т. Аласарян	
ՆԱԳՐԱՖ Чертёж	Թ. ՀՈՎՀԱՆՆԻՍՅԱՆ Т. Амаряан	
ՊԱՇՏՈՆ Должность	ԱԶԳԱՆՈՒՆ Имя, Фамилия	ՍԵՌՈՒՄ Подпись

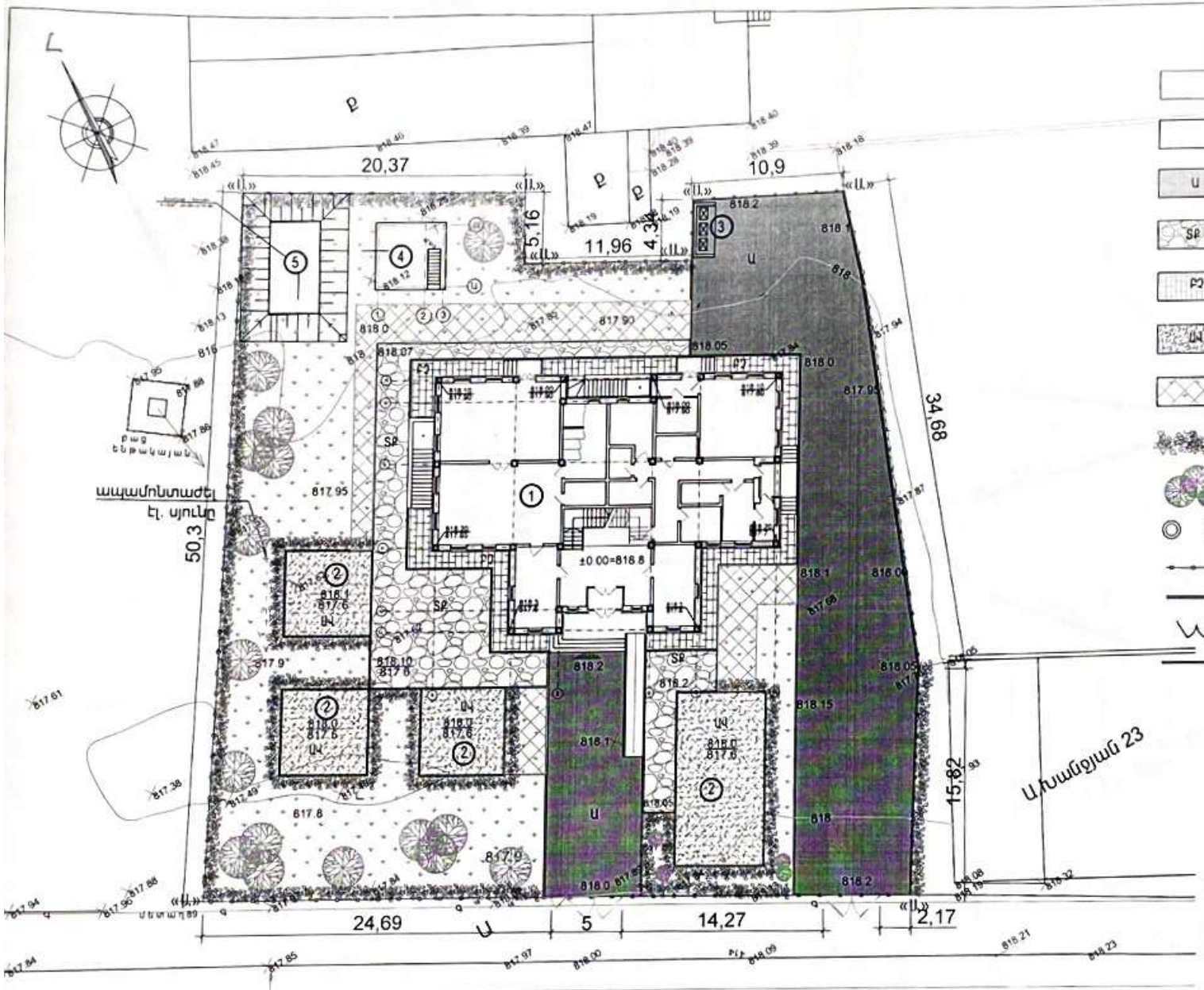

ՊԱՅՄԱՆԱԿԱՆ ՆՇԱՆՆԵՐ

- Գոյություն ունեցող շենքեր և շինություններ
- Կառուցվող շենքեր
- Ասֆալտապատվող տարածք
- Տրավերտինի տձև քարեր մայթը, դեպի խաղահրապարակներ տանող արահետները
- Բրեկչա ծածկույթ շենքի շուրջը
- Ավազի լիցք խաղահրապարակներում
- Խոտածածկի մետաղական ցանց հրշեջ մեքենաների համար
- Թփեր
- Նոր տնկվող ծառեր
- Տեղադրվող լուսատուներ
- Նախագծվող Մետաղական ցանկապատ
- Նախագծվող Քարե պարիսպ
- Նախագծվող դարպաս
- Եզրաքարեր

ՇԻՆՈՒԹՅՈՒՆՆԵՐԻ ԱՆՎԱՆԱՑԱՆԿ

1. ՄԱՆԿԱՊԱՐՏԵԶԻ ՇԵՆՔ
2. ԽԱՂԱՀՐԱՊԱՐԱԿ
3. ԱՂԲԱՄԱՆՆԵՐԻ ՏԱՐԱԾՔ
4. ՊՈՄՊԱԿԱՅԱՆ
5. ԶՐԱՄԲԱՐ

ՆԱԽԱԳԻԾԸ ՀԱՄԱՁԱՅՆԵՑՎԱԾ է

ՎԵՐԻ ՀԱՄԱՅՆՔԻ ՂԵԿԱՎԱՐ _____ Գ. ՍԱՐԳՍՅԱՆ

ԾՐԱԳՐԻ ԱՌԱՋԱԴՐԱՆՔ ЗАДАНИЕ ПРОЕКТА ՀՀԱՄԿՀ-ԳՀՇՁԲ-22/34	ԱՐԱՐԱՏԻ ՄԱՐԶԻ ՎԵՐԻ ՀԱՄԱՅՆՔԻ ՄԱՆԿԱՊԱՐՏԵԶԻ ԿԱՌՈՒՑՄԱՆ ՆԱԽԱԳԻԾ Проект детского сада поселка Егегнаван, общины Вер[illegible] Араратского марза		
ԳԼԽ. Начерт. Ս. Եսայան С. Есаян	ԳԼԽԱՎՈՐ ՀԱՏԱԿԱԳԻԾ ГЕН. ПЛАНИРОВКА	ՓՈՒԼ Стадия	ԹԵՐԹԵՐ Листов
ՆԱԽԱԳԾ. Проектир. Տ. Ադամյան Т. Агасарян		ԳՆ Г	4.2-3 / 6
ՆԱԳԻԱՊ Гл.арх. Թ. Համբարձումյան Т. Амбарцумян	ԲԱՐԵԿԱՐԳՄԱՆ ՀԱՏԱԿԱԳԻԾ ПЛАН БЛАГОУСТРОЙСТВА	Անուն Имя	ԻՆՏԵՐՆԵՏ ՍՊԸ
ՊԱՇՏՈՆ Должность ԱԶԳԱՆՈՒՆ Имя, Фамилия	ՍՊԱՐԱԿ Подпись		

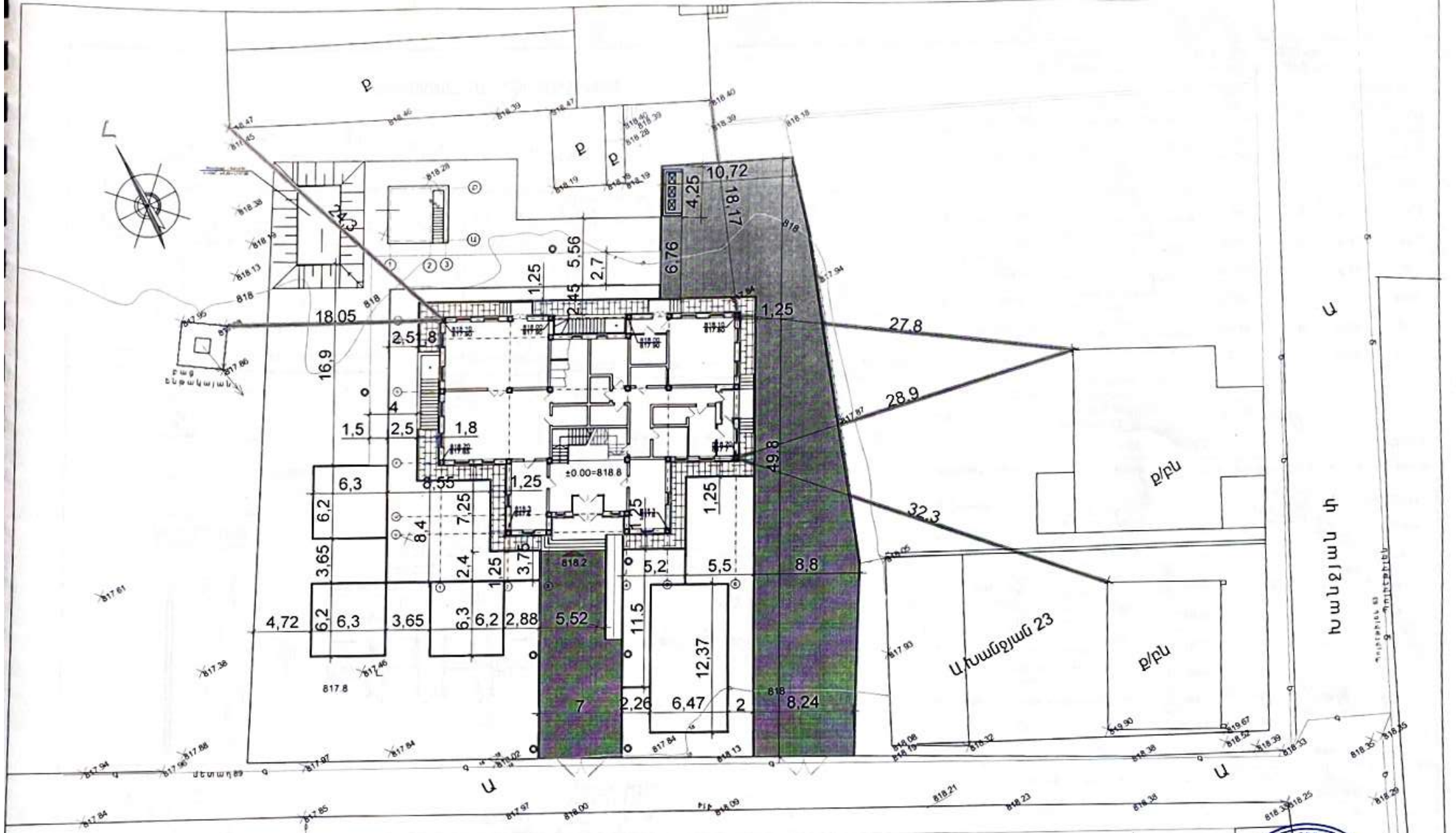

ԾՐԱԳՐԻ ԱՌԱՋԱԴՐԱՆՔ ЗАДАНИЕ ПРОЕКТА' ՀՀՀԱՎԿ-ԳՀՇՁԲ-22/34			ԱՐԱՐԱՏԻ ՄԱՐԶԻ ՎԵՂԻ ՀԱՄԱՅՆՔԻ ԵԳԵՂՆԱՎԱՆ ԳՅՈՒՂԻ ՄԱՆԿԱՊԱՐՏԵԶԻ ԿԱՌՈՒՑՄԱՆ ՆԱԽԱԳԾԱՅԻՆ ՓԱՍՏԱԹՂԹԻ сада поселка Егегнаван, общины Вединского марза
ԳԼԽԱՎՈՐ ԱՃՈՒՐԴ Инженер	Ս. Եսայան С. Есаян		ԳԼԽԱՎՈՐ ՀԱՏԱԿԱԳԻԾ ГЕН. ПЛАНИРОВКА
ԱՌԱՋԱԾ Проектир	Տ. ԱՂԱՍԱՐՅԱՆ Т. Агасарян		
ՆԱԽ/ԳԱՊ	Թ. ՀՈՎՀԱՆՆԻՍՅԱՆ Т. Амбарян		
ՊԱՇՏՈՆ Должность	ԱԶԳԱՆՈՒՆ Имя Фамилия	ՍՏՈՐԱԳ Подпись	ՆՇՈՒՄՆԵՐԻ ՀԱՏԱԿԱԳԻԾ РАЗБИВОЧНЫЙ ПЛАН

Փուլ Стадия	Էջ Лист	Էջերի քանակ Листов	
ԱՍ	4	6	

ՄԵՏԱՂԱԿԱՆ ՑԱՆԿԱՊԱՏ ԴՐՈԲ ՑԱՆՑՈՎ
ՀԱՏԱԿԱԾ

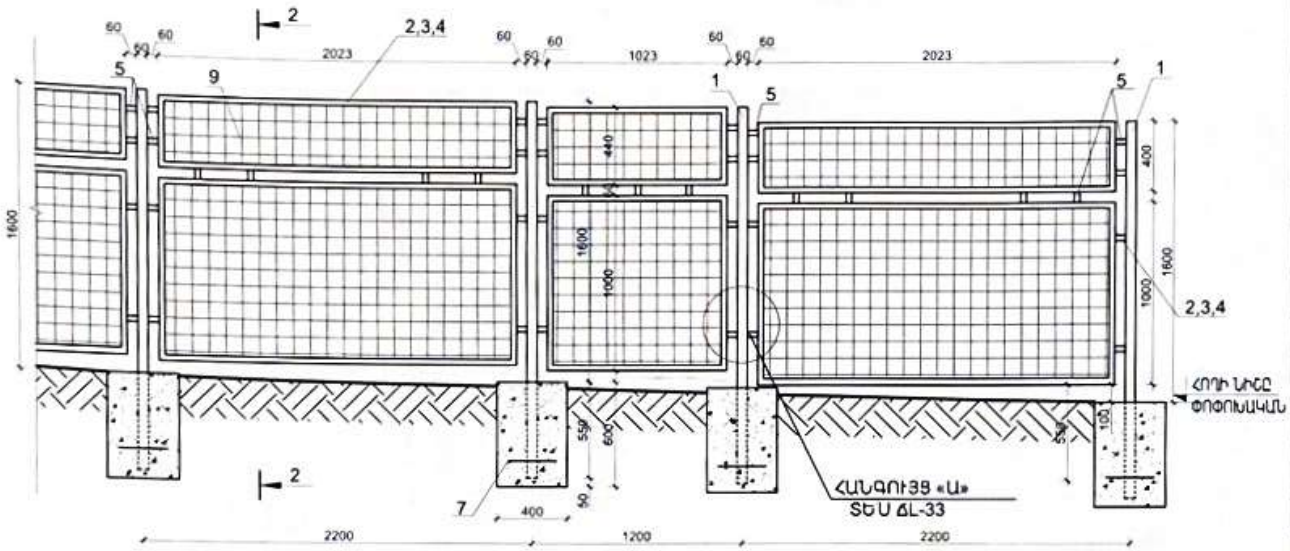

ՑԱՆԿԱՊԱՏԻ ՏԱՐՐԵՐԻ ՄԱՍՆԱԳԻՐ 204.0 գծմ
СПЕЦИФИКАЦИЯ ЭЛЕМЕНТОВ ОГРАДЫ 204.0 գծմ

Հ/Հ N/N	ՊՐՈՖԻԼ ПРОФИЛЬ	ԱՆՎԱՆՈՒՄԸ НАИМЕНОВАНИЕ	ՉԱՓ. ՄԻԱՎ ЕД.ИЗМ	ՔԱՆԱԿ КОЛ-ВО	ՔԱՇԸ ԿԳ МАССА КГ ՄԻԱՎ/ед.	ԸՆԴ./Всего
1	□50x4 (Կ2)	Մետ. խողովակ L=2000/ Металл. труба	գմ/пм	196.0	5.56	1089.8
2	L 40x4	Մետ. անկյունակ L=2000 /Металл. уголок	գմ/пм	784.0	2.42	1897.3
3	L 40x4	Մետ. անկյունակ L=1000/ Металл. уголок	գմ/пм	196.0	2.42	474.3
4	L 40x4	Մետ. անկյունակ L=400/Металл. уголок	գմ/пм	78.4	2.42	189.7
5	□ 40x4	Մետ. խողովակ L=60/Металл. труба	գմ/пм	23.5	4.34	102.1
6	- 40x6	Շերտապողպատ L=60/Полоса	գմ/пм	47.0	1.88	88.4
7	Φ12 A500C	Մետաղյա ձող L=350/Металл. стержень	գմ/пм	34.30	0.888	30.5
8	Φ6 AI	Մետաղյա ձող/Металл. стержень	գմ/пм	1058.40	0.222	235.0
9	ԴՐՈԲ ՑԱՆՑ 2.7մմ, 25x25	Մետաղական ցանց/ Металл. сетка	մ²/м²	274.4		
10		Բետոն B15 դասի/ Бетон B 15	մ³/м³	7.06		
		ԸՆԴԱՄԵՆԸ/ВСЕГО				3841.6

ԴՌՆԱԿԻ ԵՒ ԴԱՐՊԱՍՆԵՐԻ ՏԱՐՐԵՐԻ ՄԱՍՆԱԳԻՐ (1դռնակ + 2 դարպաս) СПЕЦИФИКАЦИЯ ЭЛЕМЕНТОВ ОГРАДЫ

Հ/Հ N/N	ՊՐՈՖԻԼ ПРО-ФИЛЬ	ԱՆՎԱՆՈՒՄԸ НАИМЕНОВАНИЕ	ՉԱՓ. ՄԻԱՎ ЕД.ИЗМ	ՔԱՆԱԿ КОЛ-ВО	ՔԱՇԸ ԿԳ/МАССА КГ ՄԻԱ Վ/ед.	ԸՆԴ./Всего
1	100x4	Մետ. խողովակ L=2400/ Металл. труба	գմ/пм	12.0	11.7	140.8
2	45x4	Մետ. խողովակ L=2000/ Металл. труба	գմ/пм	15.6	4.93	76.9
3	45x4	Մետ. խողովակ L=1700/ Металл. труба	գմ/пм	15.0	4.93	74.0
4	45x4	Մետ. խողովակ L=900/ Металл. труба	գմ/пм	2.0	4.93	9.9
5	20x3	Մետաղ. խողովակ/ Металл. труба	գմ/пм	111.0	1.08	119.9
6	40x4	Շերտապողպատ/Полоса	գմ/пм	8.9	1.26	11.2
7		Ծխնի/Петля	հատ/шт.	14		
8	Φ12 A500C	Մետաղյա ձող L=350/Металл. стержень	գմ/пм	2.45	0.888	2.2
9		Բետոն B15դասի/ Бетон B 15	մ³/м³	1.3		
10		Բոնակ-փական	լ-կ	3		
		ԸՆԴԱՄԵՆԸ/ ВСЕГО				432.6

ԿՏՐՎԱԾՔ «2-2»
СЕЧЕНИЕ «2-2»

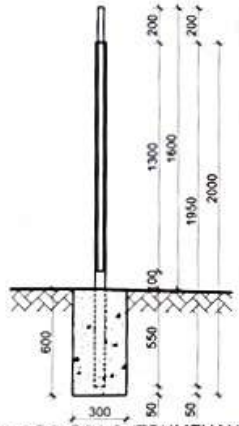

ՀԱՆԳՈՒՅՑ «Ա»
Узел «А»

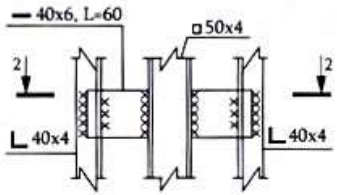

ՀԱՆԳՈՒՅՑ «Բ»
Узел «Б»

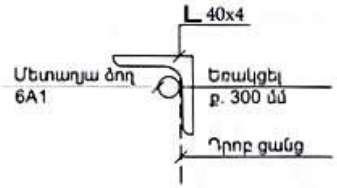

2 - 2

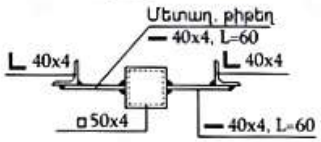

ՇԱՆՈԹՈՒԹՅՈՒՆ/ПРИМЕЧАНИЯ

1. ԷԼԵԿՏՐԱԵՌԱԿՑՄԱՆ ԿԱՐԵՐԻ ՀԱՍՏՈՒԹՅՈՒՆԸ ԸՆԴՈՒՆԵԼ ԵՌԱԿՑՎՈՂ ԷԼԵՄԵՆՏՆԵՐԻ ՀԱՍՏՈՒԹՅՈՒՆԻՑ ՓՈՔՐԻՆ ՀԱԿԱՍԱՐ/ТОЛЩИНУ СВАРОЧНЫХ ШВОВ ПРИНИМАТЬ РАВНОЙ ТОЛЩИНЕ МЕНЬШЕГО ИЗ ЭЛЕМЕНТОВ
2. ԵՌԱԿՑՈՒՄՆ ԻՐԱԿԱՆԱՑՆԵԼ Э-42А ՏԻՊԻ ԷԼԵԿՏՐՈԴՆԵՐՈՎ/ СВАРКУ ОСУЩЕСТВЛЯТЬ ЭЛЕКТРОДАМИ ТИПА Э-42А
3. ՑԱՆԿԱՊԱՏԸ ՄԱՔՐԵԼ ԺԱՆԳԻՑ ԵՎ ՆԵՐԿԵԼ ՋՐԱԿԱՅՈՒՆ ԲԱՐՁՐՈՐԱԿ ՆԵՐԿՈՎ 2 ԱՆԳԱՄ: ԳՈՒՅՆԸ ՀԱՄԱՁԱՅՆԵՑՆԵԼ ՃԱՐՏԱՐԱՊԵՏԻ ՀԵՏ/ОГРАДУ ЗАЧИСТИТЬ ОТ РЖАВЧИНЫ И ОКРАСИТЬ ВЫСОКОКАЧЕСТВЕННОЙ ВОДОСТОЙКОЙ КРАСКОЙ В ДВА СЛОЯ. ЦВЕТ СОГЛОСОВАТЬ С АРХИТЕКТОРОМ.

ԾՐԱԳՐԻ ԱՌԱՋԱԴՐԱՆՔ ЗАДАНИЕ ПРОЕКТА ՀՀԱԻԿ-ՑՀՇՀԸ-22/34			ԱՐԱՐԱՏԻ ՄԱՐԶԻ ՎԵՂԻ ՀԱՄԱՅՆՔԻ ԵՐԵՎԱՆՅԱՆ ... ԿԱՌՈՒՑՄԱՆ ՆԱԽԱԳԻԾ/Проект строительства ... Еревани общины Веди Араратской марза
ԳԼԽԱՎՈՐ ПРОЕКТИР	Ն. ԱՂԱՍԱՐՅԱՆ Т. АГАСАРЯН		ՃԱՐՏԱՐԱՊԵՏԱԿԱՆ ԼՈՒԾՈՒՄՆԵՐ АРХИТЕКТУРНАЯ ЧАСТЬ
ԳԱՊ ГАП	Ա. ՀՈՎՍԵՓՅԱՆ Т. АМАЛЯН		ՑԱՆԿԱՊԱՏԻ ՏԱՐՐԵՐԻ ՍԽԵՄԱ СХЕМА МЕТАЛ. ОГРАЖДЕНИЯ
ՊԱՏԱՍԽԱՆԱՏՈՒ ОТВЕТСТВ	ԱԶԳԱՆՈՒՆ ИМЯ, ФАМИЛИЯ	ՈՐՈՒՄ ПОДПИСЬ	

ՓՈՒԼ СТАДИЯ	ԹԵՐԹ ЛИСТ	ԹԵՐԹԵՐ ЛИСТОВ
	ԿՀ-5/ГП-5	33

ԸՆՏԵՐ

ԴԱՐՊԱՍ-1
КАЛИТКА -1

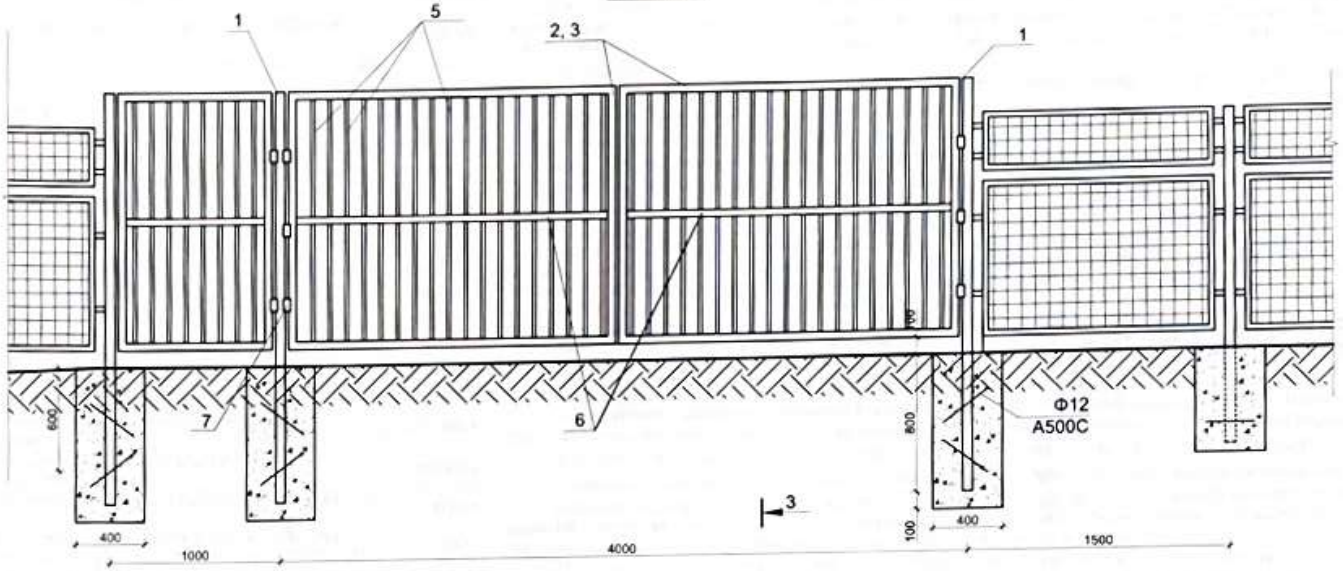

ԿՏՐՎԱԾՔ «3-3»
СЕЧЕНИЕ «3-3»

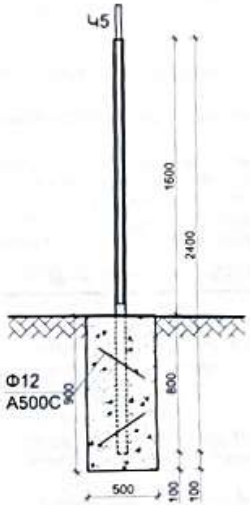

ԴԱՐՊԱՍ -2
КАЛИТКА -2

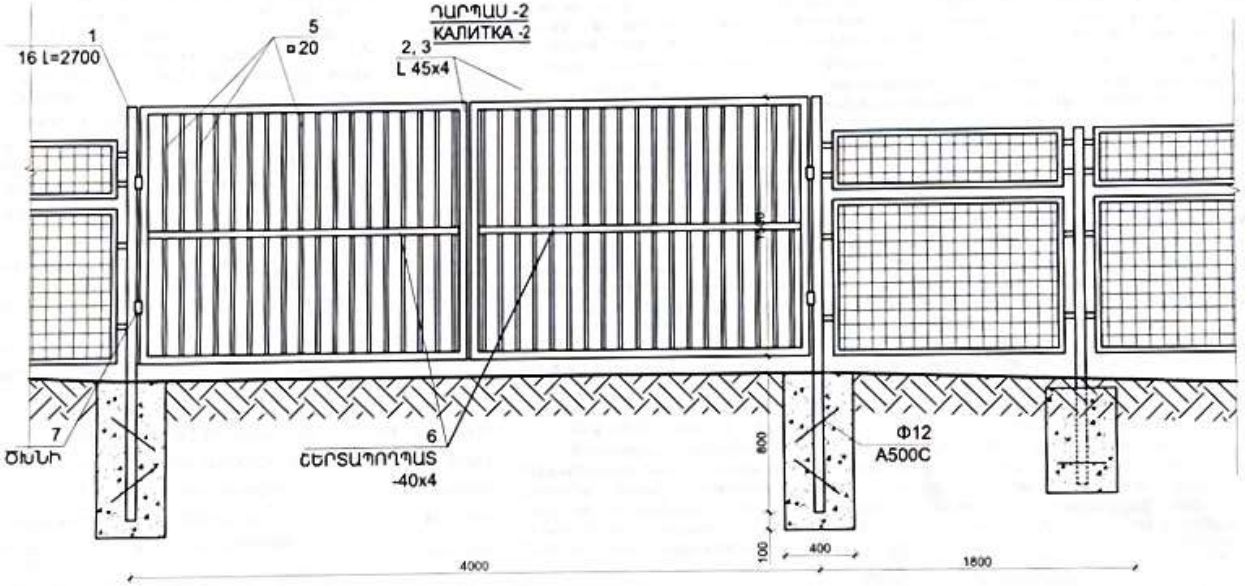

ԾՐԱԳՐԻ ՍԱՀՄԱՆՈՒՄ ЗАДАНИЕ ПРОЕКТА ՀՀԱՍԿՀ-ԳՀՇԾ-22/34			ԱՐԱՐԱՏԻ ՄԱՐԶԻ ՎԵԴԻ ՀԱՄԱՅՆՔԻ [illegible] ԱՎԱՆԻ ՇԱՀԱՐԵՎԱՆ ԿԱՌՈՒՑՄԱՆ ՆԱԽԱԳԻԾ/Проект строительства детского сада в селе Шахаван, общины Веди, Араратской марза			
ԳԼԽ. ՆԱԽԱԳԾ ГЛАВ. ПРОЕКТИР.	Տ. ԱԳԱՍԱՐՅԱՆ Т. АГАСАРЯН		ճարտարապետական լուծումներ АРХИТЕКТУРНАЯ ЧАСТЬ	ԱՆ	ԳՀ-6/ՐՊ-6	ԹԵՐԹ. ЛИСТ 33 / ԹԵՐԹԵՐ. ЛИСТОВ
ՍՏԳ. ГАП	Ա. ՀԱՅՐԻԿՅԱՆ Т. АМАРЯН		մետաղյա դարպաս եվ դռնակ/ МЕТАЛ. КАЛИТКА			
ԴԻՐՔՈՐՈՇՈՒՄ ДОЛЖНОСТЬ	ԱՆՈՒՆ, ԱԶԳԱՆՈՒՆ ИМЯ, ФАМИЛИЯ	ՍՏՈՐԱԳՐՈՒԹՅՈՒՆ ПОДПИСЬ				

ԱՇԽԱՏԱՆՔԱՅԻՆ ԳԾԱԳՐԵՐԻ ԱՄՓՈՓԱԳԻՐ
ПЕРЕЧЕНЬ РАБОЧЕЙ ДОКУМЕНТАЦИИ

NN	ԱՆՎԱՆՈՒՄ	ԾԱՆՈԹ.
1	ԸՆԴՀԱՆՈՒՐ ՏՎՅԱԼՆԵՐ, ԱՆՎԱՆԱՑԱՆԿ/ОБЩИЕ СВЕДЕНИЯ, НАИМЕНОВАНИЯ	ԱԼ-1/A-1
2	ՆԿՈՒՂԱՅԻՆ ՀԱՐԿԻ ՀԱՏԱԿԱԳԻԾ/ ПЛАН ПОДВАЛЬНОГО ЭТАЖА	ԱԼ-2/A-2
3	ՆԿՈՒՂԱՅԻՆ ՀԱՐԿԻ ՀԱՏԱԿԱԳԻԾ (ՇԱՓԿԱՊՈՒՄ)/ ПЛАН ПОДВАЛЬНОГО ЭТАЖА (ОБМЕР)	ԱԼ-3/A-3
4	I ՀԱՐԿԻ ՀԱՏԱԿԱԳԻԾ (ՄԱԿՆԻՇԱՎՈՐՈՒՄ)/ ПЛАН I ЭТАЖА (МАРКИРОВКА)	ԱԼ-4/A-4
5	I ՀԱՐԿԻ ՀԱՏԱԿԱԳԻԾ (ՇԱՓԿԱՊՈՒՄ)/ ПЛАН I ЭТАЖА(ОБМЕР)	ԱԼ-5/A-5
6	II ՀԱՐԿԻ ՀԱՏԱԿԱԳԻԾ (ՄԱԿՆԻՇԱՎՈՐՈՒՄ)/ПЛАН II ЭТАЖА (МАРКИРОВКА)	ԱԼ-6/A-6
7	II ՀԱՐԿԻ ՀԱՏԱԿԱԳԻԾ (ՇԱՓԿԱՊՈՒՄ)/ПЛАН II ЭТАЖА (ОБМЕР)	ԱԼ-7/A-7
8	ԿՏՐՎԱԾՔ «1-1»/ РАЗРЕЗ «1-1»	ԱԼ-8/A-8
9	ԿՏՐՎԱԾՔ «2-2»/ РАЗРЕЗ «2-2»	ԱԼ-9/A-9
10	ՃԱԿԱՍ «1-6» ԱՌԱՆՑՔՆԵՐՈՎ/ ФАСАД В ОСЯХ «1-6»	ԱԼ-10A10
11	ՃԱԿԱՍ «Ա-Դ» ԱՌԱՆՑՔՆԵՐՈՎ/ ФАСАД В ОСЯХ «А-Г»	ԱԼ-11A11
12	ՃԱԿԱՍ «6-1» ԱՌԱՆՑՔՆԵՐՈՎ/ ФАСАД В ОСЯХ «6-1»	ԱԼ-12A12
13	ՃԱԿԱՍ «Ե-Ա» ԱՌԱՆՑՔՆԵՐՈՎ/ФАСАД В ОСЯХ «Г-А»	ԱԼ-13A13
14	ԴՌՆԵՐԻ ԿԱՌՈՒՑՎԱԾՔ ԵՎ ՄԱՍՆԱԳԻՐ/КОНСТРУКЦИЯ ДВЕРЕЙ,СПЕЦИФИК.	ԱԼ-14A14
15	ՊԱՏՈՒՀԱՆՆԵՐԻ ԿԱՌՈՒՑՎԱԾՔ ԵՎ ՄԱՍՆԱԳԻՐ/ КОНСТР.ОКОН,СПЕЦИФ.	ԱԼ-15A15
16	ՀԱՏԱԿՆԵՐԻ ԿԱՌՈՒՑՎԱԾՔ ԵՎ ՄԱՍՆԱԳԻՐ/КОНСТРУКЦИЯ ПОЛА И СПЕЦИФИКАЦИЯ	ԱԼ-16A16
17	ՆԿՈՒՂԱՅԻՆ ԵՎ ԱՌԱՁԻՆ ՀԱՐԿԻ ՀԱՐԴԱՐՄԱՆ ԵՎ ԱՅԼ ԱՇԽ. ՄԱՍՆԱԳԻՐ/СПЕЦИФИКАЦИЯ ОТДЕЛОЧНЫХ И ДРУГИХ РАБОТ	ԱԼ-17A17
18	ԵՐԿՐՈՐԴ ՀԱՐԿԻ ՀԱՐԴԱՐՄԱՆ ԱՇԽԱՏԱՆՔՆԵՐԻ ՄԱՍՆԱԳԻՐ/ СПЕЦИФИКАЦИЯ ОТДЕЛОЧНЫХ РАБОТ ВТОРОГО ЭТАЖА	ԱԼ-18A18
19	ՄԱՆԿԱԿԱՆ ՍՀ-Ի ԼԱՄԻՆԱՏ ՄԻԱՁՈՒՐԱՆԵՐԻ ԱՄՐԱՑՄԱՆ ՍԽԵՄԱ/СХЕМА МОНТАЖА ЛАМИНАТНЫХ ПЕРЕГОРОДОК В СУ	ԱԼ-19A19
20	ԿԱԽՈՎԻ ԱՌԱՍՏԱՂԻ ԱՄՐԱՑՄԱՆ ՍԽԵՄԱ/СХЕМА КРЕПЛЕНИЯ ПОДВЕСНОГО ПОТОЛКА	ԱԼ-20A20
21	ՏԱՆԻՔԻ ՀԱՏԱԿԱԳԻԾ/ ПЛАН КРОВЛИ	ԱԼ-21A21
22	ՏԱՆԻՔԻ ՓԱՅՏԵ ՏԱՐՐԵՐԻ ԴԱՍԱԿԱՐՈՒԹՅԱՆ ՍԽԵՄԱ/ СПЕЦИФИКАЦИЯ ДЕРЕВЯННЫХ ЭЛЕМЕНТОВ КРОВЛИ	ԱԼ-22A22
23	ՏԱՆԻՔԻ ՓԱՅՏՅԱ ՀԱՏՈՒԱԾՆԵՐ/ ДЕРЕВЯННЫЕ СЕЧЕНИЕ КРОВЛИ	ԱԼ-23A23
24	ՏԱՆԻՔԻ ՀԱՆԳՈՒՅՑՆԵՐ-1/ УЗЛЫ КРОВЛИ-1	ԱԼ-24A24
25	ՏԱՆԻՔԻ ՀԱՆԳՈՒՅՑՆԵՐ-2/ УЗЛЫ КРОВЛИ-2	ԱԼ-25A25
26	ՏԱՆԻՔԻ ՑԱՆԿԱՊԱՏ/ ОГРАЖДЕНИЕ КРОВЛИ	ԱԼ-26A26
27	ՏԱՆԻՔԻ ՓԱՅՏՅԱ ՏԱՐՐԵՐԻ ԿՑՈՐՄԱՆ ՀԱՆԳՈՒՅՑՆԵՐ/ УЗЛЫ СОЕДИНЕНИЯ ДЕРЕВЯННЫХ ЭЛЕМЕНТОВ КРОВЛИ	ԱԼ-27A27
28	ՏԱՆԻՔԻ ԵՐՈՒԿ/СЛУХОВОЕ ОКНО	ԱԼ-28A28
29	ԱՐԵԳԱՅԻՆ ՋՐԱՏԱՔԱՅՈՒՑԻՉՆԵՐԻ ՏԵՂԱԴՐՄԱՆ ՍԽԵՄԱ/ СХЕМА УСТАНОВКИ СОЛНЕЧНЫХ ВОДОНАГРЕВАТЕЛЕЙ	ԱԼ-29A29
30	ԱՐՏԱՔԻՆ ՊԱՏԵՐԻ ՋԵՐՄԱՄԵԿՈՒՍԱՑՈՒՄ/ УТЕПЛЕНИЕ НАРУЖНЫХ СТЕН	ԱԼ-30A30
31	ՆԿՈՒՂԱՅԻՆ ՀԱՐԿԻՑ ԵԼՔԵՐ/ ВЫХОДЫ ИЗ ПОДВАЛЬНОГО ЭТАЖА	ԱԼ-31A31
32	ՆԿՈՒՂԱՅԻՆ ՀԱՐԿԻՑ ԵԼՔԵՐ/ ВЫХОДЫ ИЗ ПОДВАЛЬНОГО ЭТАЖА	ԱԼ-32A32
33	ՀԱՐԹԱԿ-1, ԹԵՔԱՀԱՐԹԱԿ-1/ПЛОЩАДКА-1, ПАНДУС-1	ԱԼ-33A33
34	ՀԱՐԹԱԿ-2, ՀԱՐԹԱԿ-3/ ПЛОЩАДКА-2,ПЛОЩАДКА-3	ԱԼ-34A34
35	ՄՈՒՏՔԻ ԱՊԱԿԵ ՀՈՎԱՐ, ՄԱՍՆԱԳԻՐ/ СТЕКЛЯННЫЙ КОЗЫРЕК,СПЕЦИФ.	ԱԼ-35A35
36	ՈՒՂՂԱՀԱՅԱՑ ԱՄԲԱՐՁԻՉԻ ՏԵՂԱԴՐՄԱՆ ՍԽԵՄԱ ТИПОВАЯ СХЕМА КРЕПЛЕНИЯ ПОДЕМНИКА	ԱԼ-36A36

ԲԱՑԱՏՐԱԳԻՐ/ПОЯСНИТЕЛЬНАЯ ЗАПИСКА

ՀՀ Արարատի մարզի Վեդի համայնքի, Եղեգնավան բնակավայրի մանկապարտեզի կառուցման նախագծի համար հիմք են հանդիսացել հետևյալ փաստաթղթերը/основанием для проектирования детского сада в поселке Егегнаван, общине Веди области Арарат РА являются следующие документы:

- ԱՆՇԱՐԺ ԳՈՒՅՔԻ ՍԵՓԱԿԱՆՈՒԹՅԱՆ (ՕԳՏԱԳՈՐԾՄԱՆ) ԻՐԱՎՈՒՆՔԻ ԳՐԱՆՑՄԱՆ ՎԿԱՅԱԿԱՆԸ/СВИДЕТЕЛЬСТВО О СОБСТВЕННОСТИ НЕДВИЖИМОСТИ
- ՏԵՂԱՄԱՍԻ ՏԵՂԱԳՐԱԳԵՈԴԵԶԻԿԱԿԱՆ ՀԱՆՈՒՅԹԸ Մ1:1000/ГЕОДЕЗИЧЕСКАЯ С'ЕМКА УЧАСТКА М1:1000
- ՏԱՐԱԾՔԻ ՀԱՄԱԼԻՐ ԻՆԺԵՆԵՐԱԵՐԿՐԱԲԱՆԱԿԱՆ ԵՎ ԵՐԿՐԱՖԻԶԻԿԱԿԱՆ ՊԱՅՄԱՆՆԵՐԸ/КОМПЛЕКСНЫЕ ИНЖЕНЕРНО-ГЕОЛОГИЧЕСКИЕ И ГЕОФИЗИЧЕСКИЕ ИЗЫСКАНИЯ
- ՀՀ ԳՈՐԾՈՂ ՇԻՆԱՐԱՐԱԿԱՆ ՆՈՐՄԱՏԻՎԱՅԻՆ ՊԱՀԱՆՋՆԵՐԸ/НОРМАТИВНЫЕ ТРЕБОВАНИЯ ДЕЙСТВУЮЩИЕ НА ТЕРРИТОРИИ РА

ԸՆԴՀԱՆՈՒՐ ՏԵՂԵԿՈՒԹՅՈՒՆՆԵՐ ՇՐՋԱՆԻ ԵՎ ՏԵՂԱՄԱՍԻ ՎԵՐԱԲԵՐՅԱԼ /ОБЩИЕ СВЕДЕНИЯ ОРАЙОНЕ И УЧАСТКЕ

Ուսումնասիրվող տարածքը գտնվում է ՀՀ Արարատի մարզի Վեդի համայնքի Եղեգնավան բնակավայրի Մ. Մաշտոցի փողոց 12/1 հասցեում գտնվող մանկապարտեզի տարածքում: /Исследуемый участок расположен по адресу ул. М.Маштоца 12/1 поселка Егегнаван, общины Веди, области Арарат РА/.

Ուսումնասիրվող տարածքը գտնվում է Վեդի քաղաքից 7կմ իսկ Արտաշատ քաղաքից մոտ 15 կմ հեռավորության վրա: Ծովի մակարդակից ունի մոտ 820 մ բարձրություն:/С исследуемый участок находится на расстоянии 7км от г.Веди и 15км от г.Арташат. Высота над уровнем моря-820м/.

Ուսումնասիրվող գոտին համաձայն «Շինարարական կլիմայաբանության» (ՀՀՇՆ II-7.01-2011)-ի գտնվում է տաք կլիմայական շրջանում: Կլիման չոր, խիստ ցամաքային է: Օդի միջին ջերմաստիճանը +13C Օդի բացարձակ առավելագույն ջերմաստիճանը +43C: Օդի բացարձակ նվազագույն ջերմաստիճանը -26C: Տարեկան մթնոլորտային տեղումների քանակը հասնում է 280-350մմ: Ձյան ծածկույթի հաստությունը հասնում է 40սմ, իսկ ձյան բեռնվածքի ճնշումը՝ 50կգս/քմ: Բնահողի սառչելու առավելագույն խորությունը 37սմ է:/ согласно «Строительной климатологии»(ՀՀՇՆ II-7.01-2011)-исследуемый кл. пояс находится в жаркой климатической зоне - климат сухой, резко-континентальный. Средняя температура воздуха +13С, абсолютная положительная температура воздуха составляет +43С, абсолютная отрицательная температура -26С. Среднегодовое количество осадков 280-350мм. Высота снежного покрова достигает 40см, снеговая нагрузка 50кгу/кв. Глубина промерзания 37см/.

Ըստ սեյսմիկ հատկությանՀՀՇՆՆ 20.04.2020թ տեղագնվող շրջանը գտնվում է I սեյսմիկ գոտում գրունտների Amax= 0.3g արագացմամբ, 9 և ավելի բալլ սեյսմիկությամբ:/Сейсмические условия: согласно ՀՇՆՆ 20.04.2020թ исследуемый район находится в I сейсмическом поясе с ускорением грунтов Amax= 0.3g/.

ՔԱՂԱՔԱՇԻՆԱԿԱՆ ԻՐԱՎԻՃԱԿ/ГРАДОСТРОИТЕЛЬНАЯ СИТУАЦИЯ

Տարածքը գյուղի կենտրոնական մասում է: Տարածքը հարթ է, մոտեցման ճանապարհը անցնում է հարավ-արևմտյան կողմով: Դեպի Մանկապարտեզ մուտքերը նախատեսվում նշված ճանապարհից:/Участок находится в центре поселка. Под'ездная дорога проходит с юго-западной стороны. Вход в детский сад предусмотрен со стороны дороги.

ՃԱՐՏԱՐԱՊԵՏԱ-ՀԱՏԱԿԱԳԾԱՅԻՆ ԼՈՒԾՈՒՄՆԵՐ/АРХИТЕКТУРНО-ПЛАНИРОВОЧНЫЕ РЕШЕНИЯ.

Մանկապարտեզի տարածքը 2730 քմ է: Նախատեսված է 3 խմբի համար: կառուցապատման մակերեսը 412.0 քմ է : Շենքի ընդհանուր մակերեսը 1105.0քմ է:

Նախագծվող շենքը կոնստրուկտիվ առումով սյունահեծանային համակարգով է: Արտաքին պատերը նախատեսված են պեմզաբլոկից: Ծածկերը երկաթբետոնյա միաձույլ սալեր են: /Участок детского сада 2730 кв.м. Площадь застройки-412.0кв.м, общая площадь-1105.0кв.м Детсад предусмотрен для 3-х групп. Имеет каркасную основу, наружные стены предусмотрены из пемзоблока. Перекрытия-железобетонные монолитные плиты.

Շենքը վերգետնյա երկհարկանի է, ունի նկուղ: Առաջին հարկում են խոհանոցային բլոկը, տնօրենի և անձնակազմի սենյակները, տնտեսական սենյակները, բուժ. կետը իր մեկուսարանով և խումբ 1-ը: Յուրաքանչյուր խումբ բաղկացած է հանդերձարանից, խաղասենյակից, խմբասենյակից, բուֆետից և սանհանգույցից, իսկ առաջին հարկում գտնվող խումբը ունի խցիկ հարմարեցված ԲՍԽ համար: Երկրորդ հարկում տեղակայված են 2 և 3 խմբերը:/Здание-двухэтажное с подвалом. На первом этаже-кухонный блок, комнаты директора, персонала, хоз. блок, мед. пункт с изолятором, и группа 1. На втором этаже-2-я и 3-я группы. Для каждой группы предусмотрена раздевалка, групповая, игровая, буфет, санузел. В первой группе есть помещение, выделенное для МГН.

Նկուղային հարկը ունի 270 քմ ընդհանուր մակերես: Նախատեսված է, որպես ապաստարան ծառայելու: Նախատեսված են երկու մուտքեր շենքի արտաքին կողմից: Մուտքերից մեկի մոտ տեղադրվելու է ուղղահայաց ամբարձիչ ԲՍԽ համար: Նկուղում նախատեսված են երկու մեծ սրահներ, բուժ. կետ, կապի սենյակ, օժանդակ սենյակներ և տղամարդկանց, կանանց և ԲՍԽ սանհանգույցներ:/ Общая площадь подвала 270кв.м, где расположено убежище с двумя внешними входами.

Տանիքը նախատեսված է ծածկել հիմնականում մետաղակղմինդրով, փոքր թեքությունները հարթ թիթեղով: Տանիքի ջերմամեկուսացումը կատարվում է 35 սմ հաստ. խարամի շերտով: Ջրահեռացումը արտաքին է հավաքովի դետալներից նախատեսված են ձնարգելներ և ձաղաշար: Ճակատները և երեսպատվում են տարբեր գույնի բնական քարից սալերով և ավարտվում ու ներկվում են տարբեր գույների ճակատային ներկով համածայն ճակատային լուծումների: Որմնախարիսխը երեսպատվում է բազալտե 30սմ սալերով, 600 մմ ոչ պակաս բարձրությամբ:/Кровельное покрытие в основном из металлочерепицы, малые уклоны-листовое покрытие. Теплоизоляция -слой шлака, толщ. 35см. .Наружные стены -облицовка плиткой из природного камня, а также штукатурка и покраска фасадной краской. Цоколь облицован базальтовой плиткой, толщ. 30мм, на высоту не менее 600мм.

Արտաքին պատերը ջերմամեկուսացվում են բազալտե բամբակի սալերով:Հատակները. խաղասենյակներում և ննջասենյակներում նախատեսված է վինիլային հատակներ, միջանցքներում՝ մամալագրանիտից, սանհանգույցներում և խոհանոցային հատվածներում ինչպես նաև ջերմային հանգույցում՝ խեցեսալ: Պատերի և առաստաղի ներքին հարդարումը. սանհանգույցներում խոհանոցում և բուֆետներում նախատեսված է մասնակի կամ ամբողջական երեսպատում կերամիկական սալիկներով ցեմենտավազային շաղախի վրա, մնացած սենյակները գաջվում են և ներկվում բարձորակ լատեքսային ներկերով: Թաց կետերում նախատեսված են «ԱՐՄՍԹՐՈՆԳ» տիպի կախովի առաստաղներ: Ելնելով ինժեներական գծերի անցկացման առանձնահատկություններից որոշ սենյակներում նախատեսվում են Գիպսաստվարաթղթից կախովի առաստաղներ: Արտաքին դռները այլումինե ջերմակամրջակով: Ներքին դռները ՄԴՖ:/ Теплоизоляция наружных стен-плиты из базальтовой ваты. Полы: в игровых и спальнях-виниловые полы, в коридорах-прессгранит, на кухне и в санузлах-керамическая плитка. Внутренняя отделка стен и потолков-Всанузлах, на кухне и буфетных-частично или целиком облицовка керамической плиткой по ц/песч. р-ру., остальные помещения-гажевая штукатурка и покраска высококачественной латексной краской. В мокрых точках -потолки типа «Армстронг». Исходя из особенностей проведения инженерных сетей, в некоторых помещениях предусмотренны гипсокартонные подвесные потолки. Наружные двери-аллюминиевые с термомостом.

Տաք ջրամատակարարումը իրականացվելու է արևային մարտկոցներով, որոնք տեղադրվելու են տանիքին առավելագույնը դեպի հարավ նայող լանջին:

Տարածքը բարեկարգվում է; բարեկարգման մակերեսը 1930.0 քմ է: Շենքի շուրջ նախատեսվում է սալվածք բազալտե բրեկչայից եզրագծված բազալտե եզրաքարերով: Իրականացվում են 4 խաղահրապարակներ (մեկը խաղային կարուսելների համար) ավազի լիցքով: Դեպի խաղահրապարակներ տանող արահետները սրբավերտիին կոտրտված քարերից են եզրագծված բետոնե եզրաքարերով ավազե հիմքի վրա: Նախատեսվում է իրականացնել ասֆալտե ավտոճանապարհ: հողատարածքը ցանկապատվում է 1.6 մ բարձրությամբ մետաղյա պրոֆիլներից կազմված հիմնակմախքով, որոք ցանցով ցանկապատով: /Предусмотрено благоустройство участка площадью 1930кв.м. Запроектированы четыре игровых площадки с песчанным покрытием. Тропинки к площадкам-мозаика из колотой травертиновой плитки на песчанной основе. Вокруг детского сада - базальтовый бордюр. Запроектирована асфальтовая дорога. Участок огорожен забором высотой 1.6м - "дробь"-сетка на каркасе из металлического профиля. [illegible] основных входа.

ԾՐԱԳՐԻ ԱՌԱՋԱԴՐԱՆՔ ЗАДАНИЕ ПРОЕКТА՝ ՀՀԱՄՎՀ-ԳՀՇՁԲ-22/34			ԱՐԱՐԱՏԻ ՄԱՐԶԻ ՎԵԴԻ ՀԱՄԱՅՆՔԻ ԵԳԵԳՆԱՎԱՆԻ ՄԱՆԿԱՊԱՐՏԵԶԻ ԿԱՌՈՒՑՄԱՆ ՆԱԽԱԳԻԾ/Проект строительства детского сада поселка Егегнаван, общины Веди, Араратского марза
ՆԱԽԱԳԾ. Проектир.	Տ. ԱՂԱՍԱՐՅԱՆ Т. Агасарян		ՃԱՐՏԱՐԱՊԵՏԱԿԱՆ ԼՈՒԾՈՒՄՆԵՐ Архитектурные Решения
ՆԳՄ/ГАП	Թ. ՀՄԱՅԱԿՅԱՆ Т. Амаякян		
ՊԱՇՏՈՆ Должность	ԱԶԳԱՆՈՒՆ Имя, Фамилия	Подпись	

ՓՈՓ. Формат	ԹԵՐԹ Лист	ԹԵՐԹԵՐ Листов
A1	ԱԼ-1/A-1	36

ԸՆԴՀԱՆՈՒՐ ՏՎՅԱԼՆԵՐ, ԱՆՎԱՆԱՑԱՆԿ, ԲԱՑԱՏՐԱԳԻՐ/ОБЩИЕ СВЕДЕНИЯ, НАИМЕНОВАНИЯ

ՀԱՅԿԱՇԻՆ energia

ՀԱՅԵՐ ԵՎ ԵՐԵՎԱՆ ՍՊԸ

ՏՎՅԱԼ ՆԱԽԱԳԻԾԸ ՄՇԱԿՎԱԾ է ՀՀ ԳՈՐԾՈՂ ՆԱԽԱԳԾԱՅԻՆ ԵՎ ՇԻՆԱՐԱՐԱԿԱՆ ՆՈՐՄԵՐԻ ԵՎ ԿԱՆՈՆՆԵՐԻ ՊԱՀԱՆՋՆԵՐԻՆ ՀԱՄԱՁԱՅՆ:

ՆԳՄ՝ Թ. ՀՄԱՅԱԿՅԱՆ

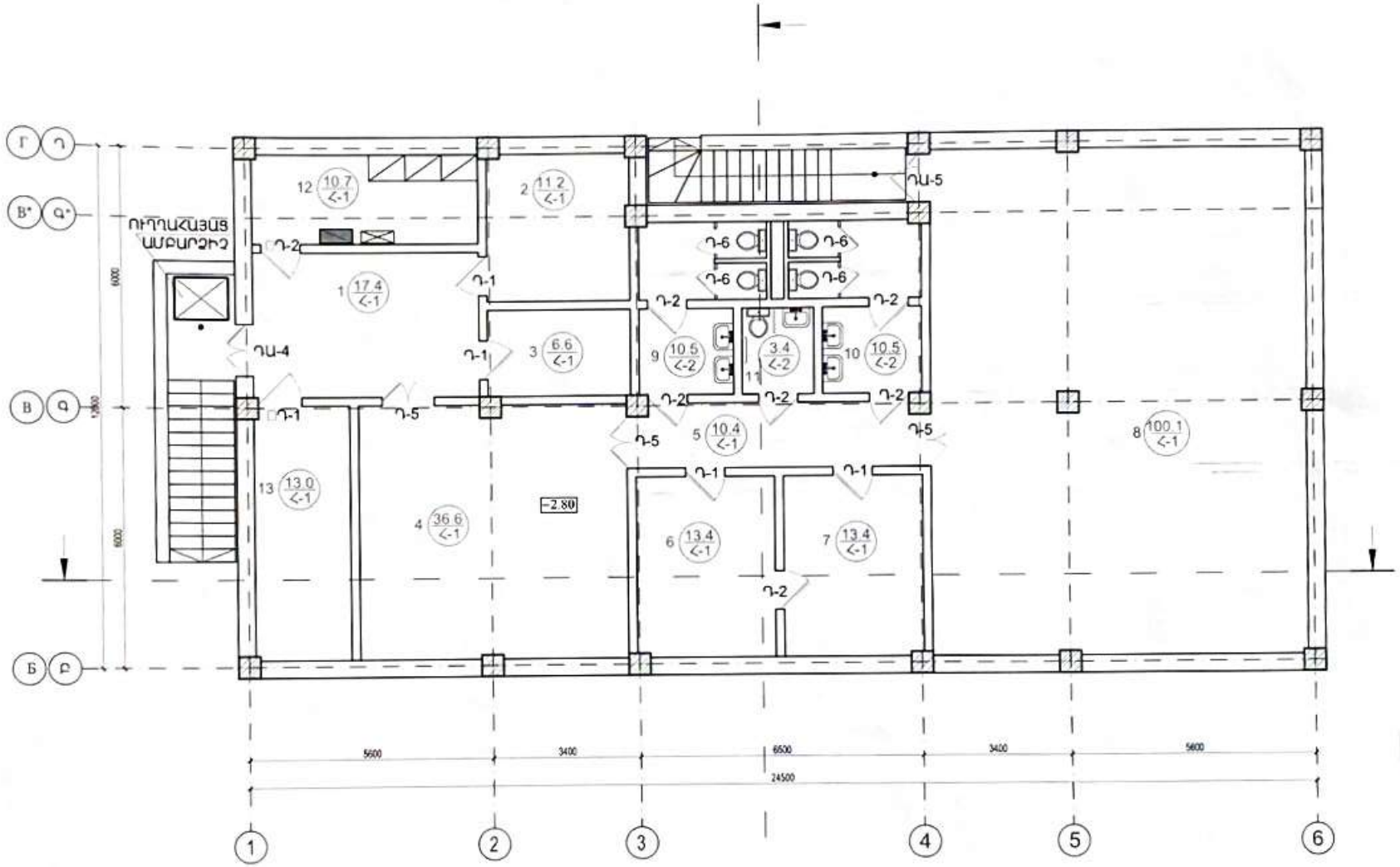

N N	ՍԵՆՅԱԿԻ ԱՆՎԱՆՈՒՄԸ Наименование
1	ՆԱԽԱՍՐԱՀ/ВЕСТИБЮЛЬ
2	ՊԱՀԵՍՏ/СКЛАД
3	ԿԱՊԻ ՍԵՆՅԱԿ/КОМНАТА СВЯЗИ
4	ՍՐԱՀ 1/ЗАЛ 1
5	ՄԻՋԱՆՑՔ/КОРИДОР
6	ԲՈՒԺ. ԿԵՏ/КАБИНЕТ ВРАЧА
7	ՍԵՆՅԱԿ/ՄԵԿՈՒՍԱՐԱՆ/ КОМНАТА/ИЗОЛЯТОР
8	ՍՐԱՀ 2/ЗАЛ 2
9	ՍԱՆՀԱՆԳՈՒՅՑ ՏՂԱՄԱՐԴԿԱՆՑ/С.У. МУЖ.
10	ՍԱՆՀԱՆԳՈՒՅՑ ԿԱՆԱՆՑ/С.У. ЖЕН.
11	ՀԱՇՄԱՆԴԱՄԻ ՍԱՆՀԱՆԳՈՒՅՑ/ТУАЛЕТ ДЛЯ ИНВАЛИДА
12	ԷԼ. ԿԱՀԱՆԱԿԻ ՍԵՆՅԱԿ/ЭЛ. Щитовая
13	ԴԻԶ. ԳԵՆԵՐԱՏՈՐԻ ՍԵՆՅԱԿ

ԳԳ ՔՏՀԱՏՍ
Նորակառուցվող-տեխնիկական փաստաթղթերի վերահսկողության բաժին
N _____
« » _____ 20 թ.

ԾԱՆՈԹՈՒԹՅՈՒՆ /ПРИМЕЧАНИЕ

1. 0.00 ՀԱՐԱԲԵՐԱԿԱՆ ՆԻՇՆ ԸՆԴՈՒՆՎԱԾ Է ԱՌԱՋԻՆ ՀԱՐԿԻ ՀԱՏԱԿԻ ՄԱԿԱՐԴԱԿԸ ԵՎ ՀԱՄԱՊԱՏԱՍԽԱՆՈՒՄ Է 818.8 ԲԱՑԱՐՁԱԿ ՆԻՇԻՆ/ЗА ОТНОСИТЕЛЬНУЮ ОТМЕТКУ 0.00 ПРИНЯТ УРОВЕНЬ ПОЛА ПЕРВОГО ЭТАЖА, СООТВЕТСТВУЮЩИЙ АБСОЛЮТНОЙ ОТМЕТКЕ 818.8.
2. ՍՈՒՅՆ ՆԱԽԱԳԻԾԸ ՆԱՅԵԼ ԵՎ ԹԵՐԹԵՐԻ ՀԵՏ ՄԻԱՍԻՆ./ДАННЫЙ ПРОЕКТ СМОТРЕТЬ СОВМЕСТНО С ЛИСТАМИ ЕЎ.
3. ԲՈԼՈՐ ՄԻՋՆՈՐԴՆԵՐՆ ԻՐԱԿԱՆԱՑՆԵԼ 200 մմ և 100 մմ ՊԵՄԶԱԲԼՈԿՈՎ ՀԱՄԱՁԱՅՆ ՆԱԽԱԳԾԻ/ВСЕ ПЕРЕГОРОДКИ ИЗ ПЕМЗОБЛОКОВ 200мм И 100мм
4. ԲՈԼՈՐ ԼՎԱՑԱՐԱՆՆԵՐԻՆ ԿԻՑ ՆԱԽԱՏԵՍԵԼ ՍԱԼԻԿԱՊԱՏՈՒՄ, ՀԱՍԱՆԱԼԻ h=1.5 մ/ОКОЛО ВСЕХ УМЫВАЛЬНИКОВ ПРЕДУСМОТРЕТЬ ОБЛИЦОВКУ КЕРАМИЧЕСКОЙ ПЛИТКОЙ h=1.5м
5. ԽԵՑԵՍԱԼԻ ԵՎ ՀԱՍԱՆԱԼԻ ԳՈՒՅՆԵՐԸ Ral 3014, 9016/ ЦВЕТА КЕРАМИЧЕСКОЙ ПЛИТКИ Ral 3014, 9016
6. ՇԻՆԱՐԱՐՈՒԹՅԱՆ ԸՆԹԱՑՔՈՒՄ ՀԱՄԱՐԱՎՈՐ ՓՈՓՈԽՈՒԹՅՈՒՆՆԵՐԸ ՀԱՄԱՁԱՅՆԱՑՆԵԼ ՃԱՐՏԱՐԱՊԵՏՆԵՐԻ ՀԵՏ/ ВОЗМОЖНЫЕ ПРИ СТРОИТЕЛЬСТВЕ ИЗМЕНЕНИЯ СОГЛАСОВЫВАТЬ С АРХИТЕКТОРОМ.

ԾՐԱԳՐԻ ԱՌԱՋԱԴՐԱՆՔ ЗАДАНИЕ ПРОЕКТА՝ ՀՀԱՄՎՀ-ԳՀԾՁԲ-22/34			ՍԱՐԱՍԻ ՄԱՐԶԻ ՎԵՂԻ ՀԱՄԱՅՆՔԻ ԵՐԵՎԱՆ ՔԱՂԱՔԻ ՄԱՆԿԱՊԱՐՏԵԶԻ ԿԱՌՈՒՑՄԱՆ ՆԱԽԱԳԻԾ Проектная документация детского сада поселка Егегнаван, общины Ереван города Сараской марза
ԳԼԽԱՎՈՐ Начертил.	Ս. ԵՍԱՅԱՆ С. Есаян		ՃԱՐՏԱՐԱՊԵՏԱԿԱՆ ԼՈՒԾՈՒՄՆԵՐ Архитектурные Решения
ՆԱԽԱԳԾ. Проектир.	Տ. ԱՂԱՍԱՐՅԱՆ Т. Агасарян		ՇԱՐ. Лист ՃԼ-2/A-2 ԹԵՐԹԵՐ Листов 34
ՆԱԽԱՐԱՐ	Թ. ՀՈՎՍԵՓՅԱՆ Т. Аваакян		
ՊԱՇՏՈՆ Должность	ԱՆՈՒՆ ԱԶԳԱՆՈՒՆ Имя, Фамилия	Подпись	ՆԿՈՒՂԱՅԻՆ ՀԱՐԿԻ ՀԱՏԱԿԱԳԻԾ ПЛАН ПОДВАЛЬНОГО ЭТАЖА
			ՊԼԱՆ ПЛАН

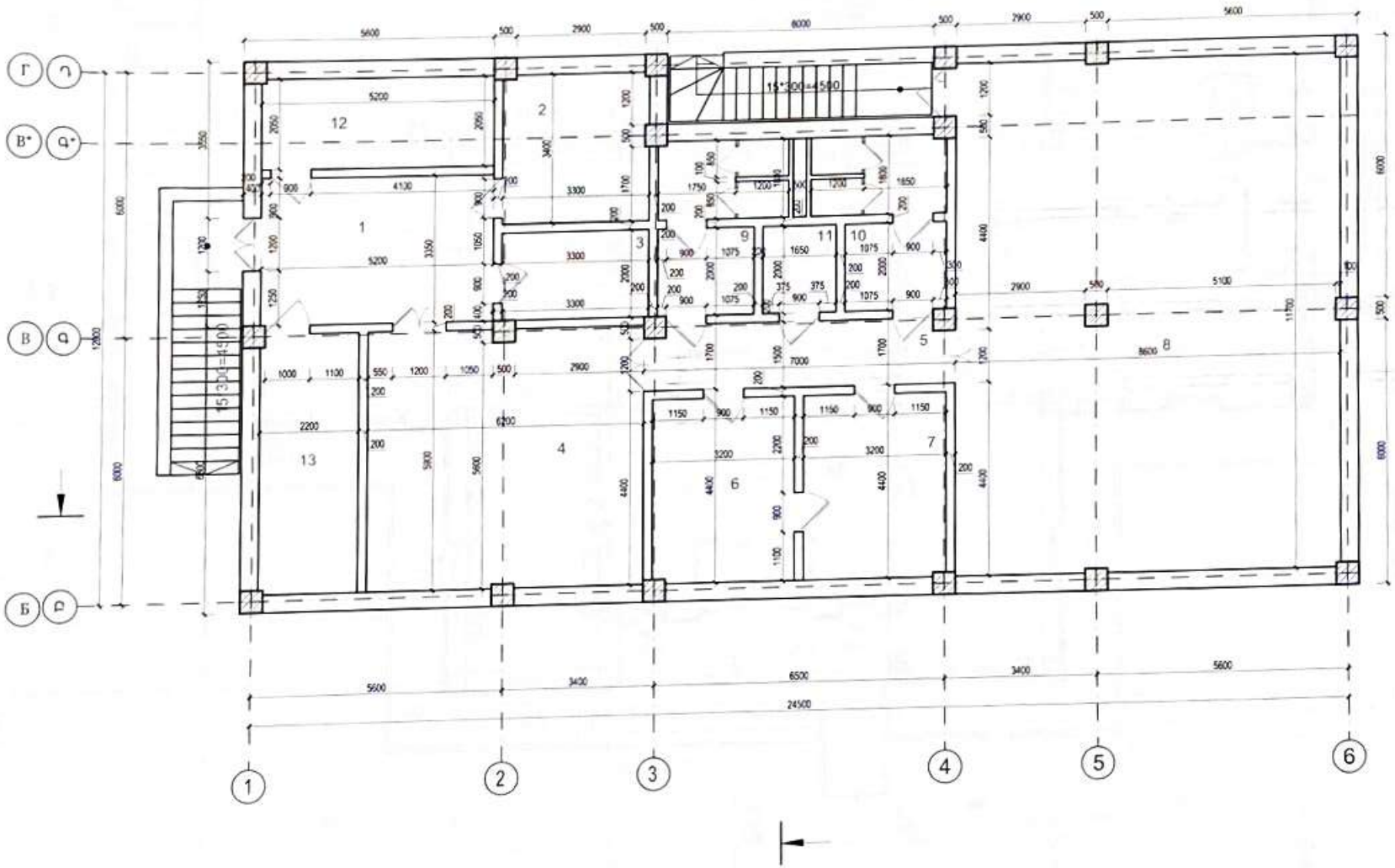

N N	ՍԵՆՅԱԿԻ ԱՆՎԱՆՈՒՄԸ
1	ՆԱԽՍՍՐԱՀ/ВЕСТИБЮЛЬ
2	ՊԱՀԵՍՏ/СКЛАД
3	ԿԱՊԻ ՍԵՆՅԱԿ/КОМНАТА СВЯЗИ
4	ՍՐԱՀ/ЗАЛ
5	ՄԻՋԱՆՑՔ/КОРИДОР
6	ԲՈՒԺ. ԿԵՏ/КАБИНЕТ ВРАЧА
7	ՍԵՆՅԱԿ/ՄԵԿՈՒՍԱՐԱՆ/ КОМНАТА/ИЗОЛЯТОР
8	ՍՐԱՀ/ЗАЛ
9	ՍԱՆՀԱՆԳՈՒՅՑ ՏՂԱՄԱՐԴԿԱՆՑ/С.У. МУЖ.
10	ՍԱՆՀԱՆԳՈՒՅՑ ԿԱՆԱՆՑ/С.У. ЖЕН.
11	ՀԱՇՄԱՆԴԱՄԻ ՍԱՆՀԱՆԳՈՒՅՑ/ТУАЛЕТ ДЛЯ ИНВАЛИДА

ԲՏՀԱՅՏ
Նորմատիվ-տեխնիկական փաստաթղթերի վերահսկողության բաժին
N _____
«___» _____ 20__ թ.

ԾՐԱԳՐԻ ԱՌԱՋԱԴՐԱՆՔ ЗАДАНИЕ ПРОЕКТА՝ ՀՀԱՄՎՀ-ԳՀԾՁԲ-22/34	ԱՐԱՐԱՏԻ ՄԱՐԶԻ ՎԵՂԻ ՀԱՍԱՅՈՒԹՅԱՆ ԵՂԵՆԱՎԱՆԻ ՄԱՆԿԱՊԱՐՏԵԶԻ ԿԱՌՈՒՑՄԱՆ ՆԱԽԱԳԾԱՅԻՆ ՓԱՍՏԱԹՂԹԵՐ Предпроектные материалы детского сада поселка Егегнаван, общины Вед[illegible] Араратской области		
ԳԵՏ Начертил. Ս. ԵՍԱՅԱՆ С. Есаян	ՃԱՐՏԱՐԱՊԵՏԱԿԱՆ ԼՈՒԾՈՒՄՆԵՐ Архитектурные Решения	Փուլ Стадия	Թերթ Лист / Թերթեր Листов
ՆԱԽԱԳԾ. Проектир. Տ. ՄԻՍԱՐՅԱՆ Т. Агасарян		ԱՄՆ AML-3/A-3	34
ՆԱԳԻՏ Գ. ՀՄԱՅԿՅԱՆ Т. Амаякян	ՆԿՈՒՂԱՅԻՆ ՀԱՐԿԻ ՀԱՏԱԿԱԳԾ(ՉԱՓԱԿԱՊՈՒՄ) ПЛАН ПОДВАЛЬНОГО ЭТАЖА (ОБМЕР)		
ՊԱՇՏՈՆ Должность ԱՆՈՒՆ ԱԳԳԱՆՈՒՆ Имя, Фамилия Подпись			

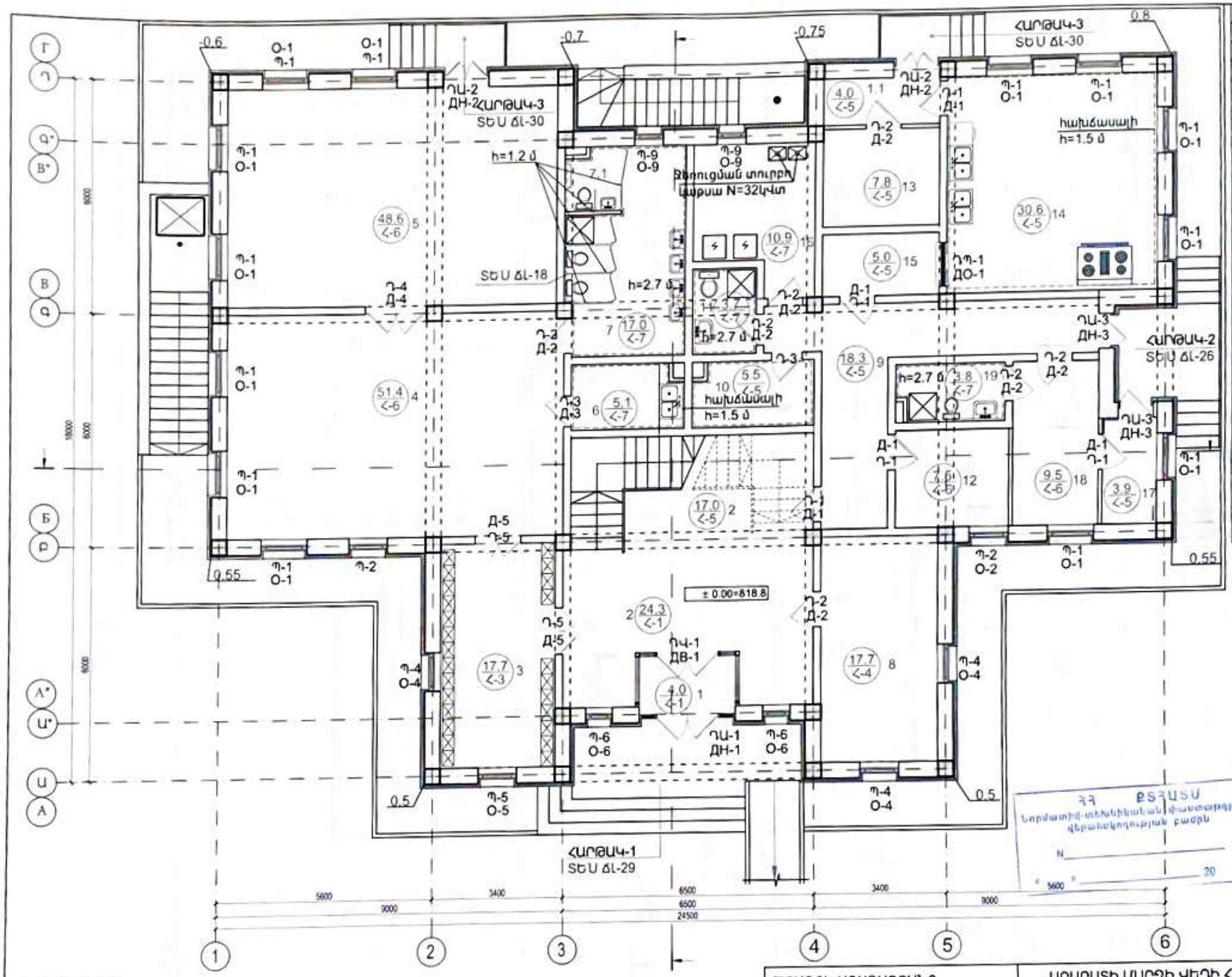
ՀՐԹԱԿ-3
ՏԵՍ ԱԼ-30
ՀՐԹԱԿ-2
ՏԵՍ ԱԼ-26
ՀՐԹԱԿ-1
ՏԵՍ ԱԼ-29
ՏԵՍ ԱԼ-18
ՏԵՍ ԱԼ-30
Ջեռուցման տուրբո
ավտոմատ N=32կՎտ
հախճապակի
h=1.5 մ
h=1.2 մ
h=2.7 մ
± 0.00=818.8
ՊՎ-1
ՊՎ-2
ՊՎ-3
ՊՎ-4
ՊՎ-5
ՊՎ-6
ՊՎ-9
ՊՎ-1
ԴՄ-1
ԴՄ-2
ԴՄ-3
ԴՄ-4
ԴՄ-5
ԴՄ-6
ԴՄ-9
ԴՆ-1
ԴՆ-2
ԴՆ-3
ԴՎ-1
ԴՎ-2

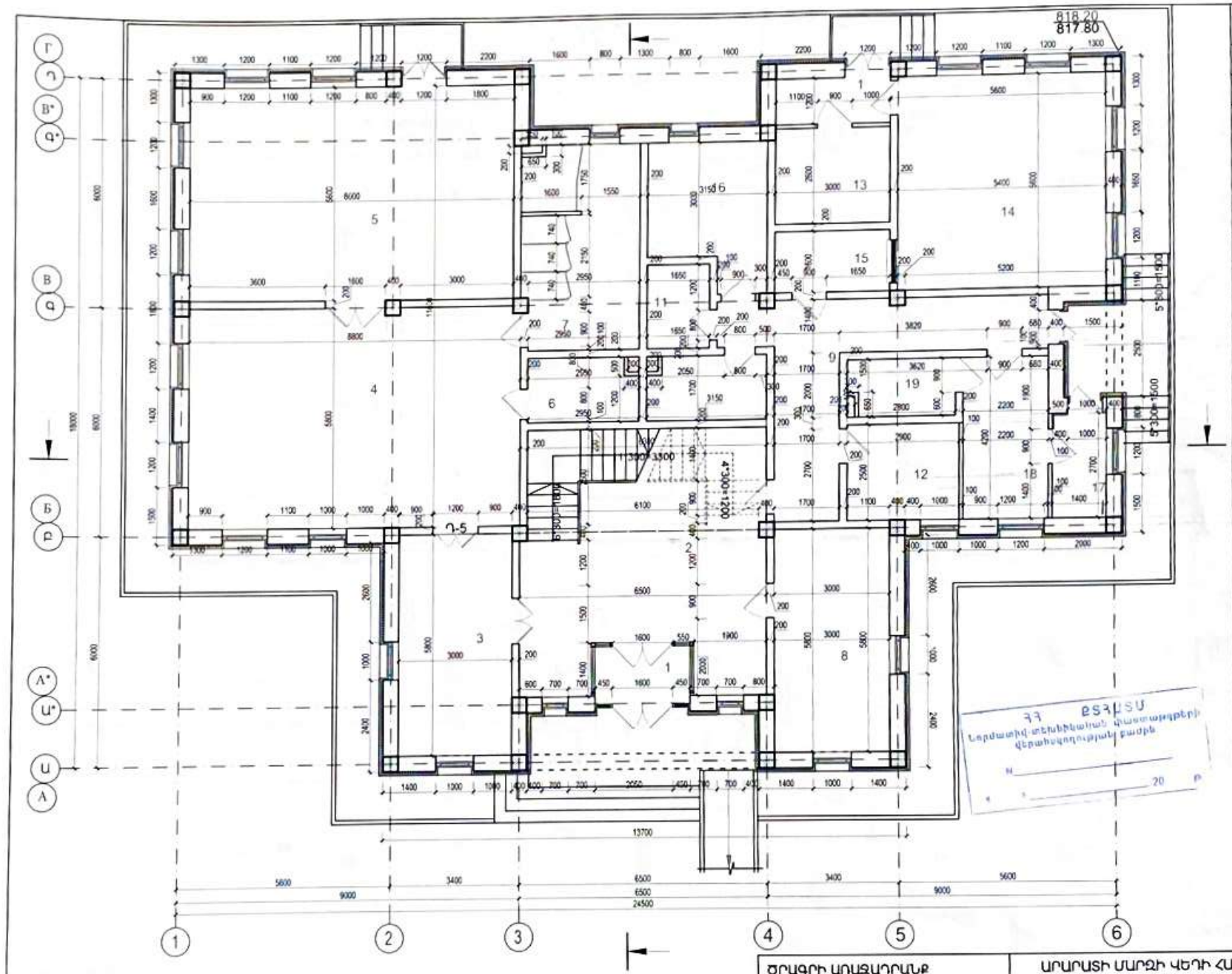

N N	ՍԵՆՅԱԿԻ ԱՆՎԱՆՈՒՄԸ
1	ՏԱՄԲՈՒՐ/ТАМБУР
1.1	ՏԱՄԲՈՒՐ/ТАМБУР
2	ՆԱԽՍՐԱՀ/ВЕСТИБЮЛЬ
3	ՀԱՆՈՒԵՐՔԱՐԱՆ/РАЗДЕВАЛКА
4	ԽԱՂԱՍԵՆՅԱԿ/ИГРОВАЯ КОМНАТА
5	ՆՆՋԱՍԵՆՅԱԿ/СПАЛЬНЯ
6	ԲՈՒՖԵՏ/БУФЕТ
7	ՍԱՆՀԱՆԳՈՒՅՑ/С.У.
7.1	ՍԱՆՀԱՆԳՈՒՅՑ/С.У.
8	ՏՆՕՐԵՆԻ ՍԵՆՅԱԿ/ КАБИНЕТ ДИРЕКТОРА
9	ՍՐՀԱՆՑՔ/КОРИДОР
10	ՍՊԻՏԱԿԵՂԵՆԻ ՍԵՆՅԱԿ/КОМНАТА ДЛЯ БЕЛЬЯ
11	ԱՆՁՆԱԿԱԶՄԻ ՍԱՆՀԱՆԳՈՒՅՑ /հարմարեցված նաև ԲՍԽ համար/ ТУАЛЕТ ДЛЯ ПЕРСОНАЛА
12	ԱՆՁՆԱԿԱԶՄԻ ՍԵՆՅԱԿ/КОМНАТА ПЕРСОНАЛА
13	ՍՆՆԴԻ ՊԱՀԵՍՏ/ХРАНИЛИЩЕ ПРОДУКТОВ
14	ԽՈՀԱՆՈՑ/КУХНЯ
15	ՍՆՆԴԻ ԲԱՇԽՄԱՆ ԿԵՏ/ПУНКТ РАЗДАЧИ ПРОДУКТОВ
16	ՋԵՐՄԱՅԻՆ ՀԱՆԳՈՒՅՑ, ԼՎԱՑՔԱՏՈՒՆ/ ТЕПЛОВОЙ УЗЕЛ, ПРАЧЕЧНАЯ
17	ՄԵԿՈՒՍԱՐԱՆ/ИЗОЛЯТОР
18	□□□□□ □□КОМНАТА ДОКТОРА
19	ՍԱՆՀԱՆԳՈՒՅՑ (ՄԵԿՈՒՍԱՐԱՆԻ)/С.У. ИЗОЛЯТОРА

ԲՏՅՄՏՍ
Նորմատիվ-տեխնիկական փաստաթղթերի վերահսկողության բաժին
№ _____
_____ 20 թ.

ԾՐԱԳՐԻ ԱՌԱՋԱԴՐԱՆՔ ЗАДАНИЕ ПРОЕКТА՝ ՀՀԱՍՎՀ-ԳՀՇՁԲ-22/34	ԱՐԱՐԱՏԻ ՄԱՐԶԻ ՎԵՂԻ ՀԱՄԱՅՆՔԻ ԵԳԵՂՆԱՎԱՆ ԳՅՈՒՂԱԿԱՆ ԲՆԱԿԱՎԱՅՐԻ ՄԱՆԿԱՊԱՐՏԵԶԻ ԿԱՌՈՒՑՄԱՆ ՆԱԽԱԳԻԾ Проект строительства детского сада поселка Егегнаван, общины Ведин Араратского марза		
ԳԵՏՆ Начертил Ս. ԵՍԱՅԱՆ С. Есаян ՆԱԽԱԳԾ. Проектир. Տ. ԱՂԱՍԱՐՅԱՆ Т. Агасарян ՆԳԱՐԱՊ Թ. ՀՄԱՅԱԿՅԱՆ Т. Амаякян ՊԱՇՏՈՆ Должность ԱՆՎԱՆՈՒՄ Имя, Фамилия Подпись	ՃԱՐՏԱՐԱՊԵՏԱԿԱՆ ԼՈՒԾՈՒՄՆԵՐ Архитектурные Решения	Փուլ Стадия	Թերթեր Листов ԱՆ Դ ՃԼ-ՀՀ 3 34
	ԱՌԱՋԻՆ ՀԱՐԿԻ ՀԱՏԱԿԱԳԻԾ(ՇՈՒՓԱԿԱՊՈՒՄ) ПЛАН ПЕРВОГО ЭТАЖА (ОБМЕР)	energie	ԲՆՏԵՐ

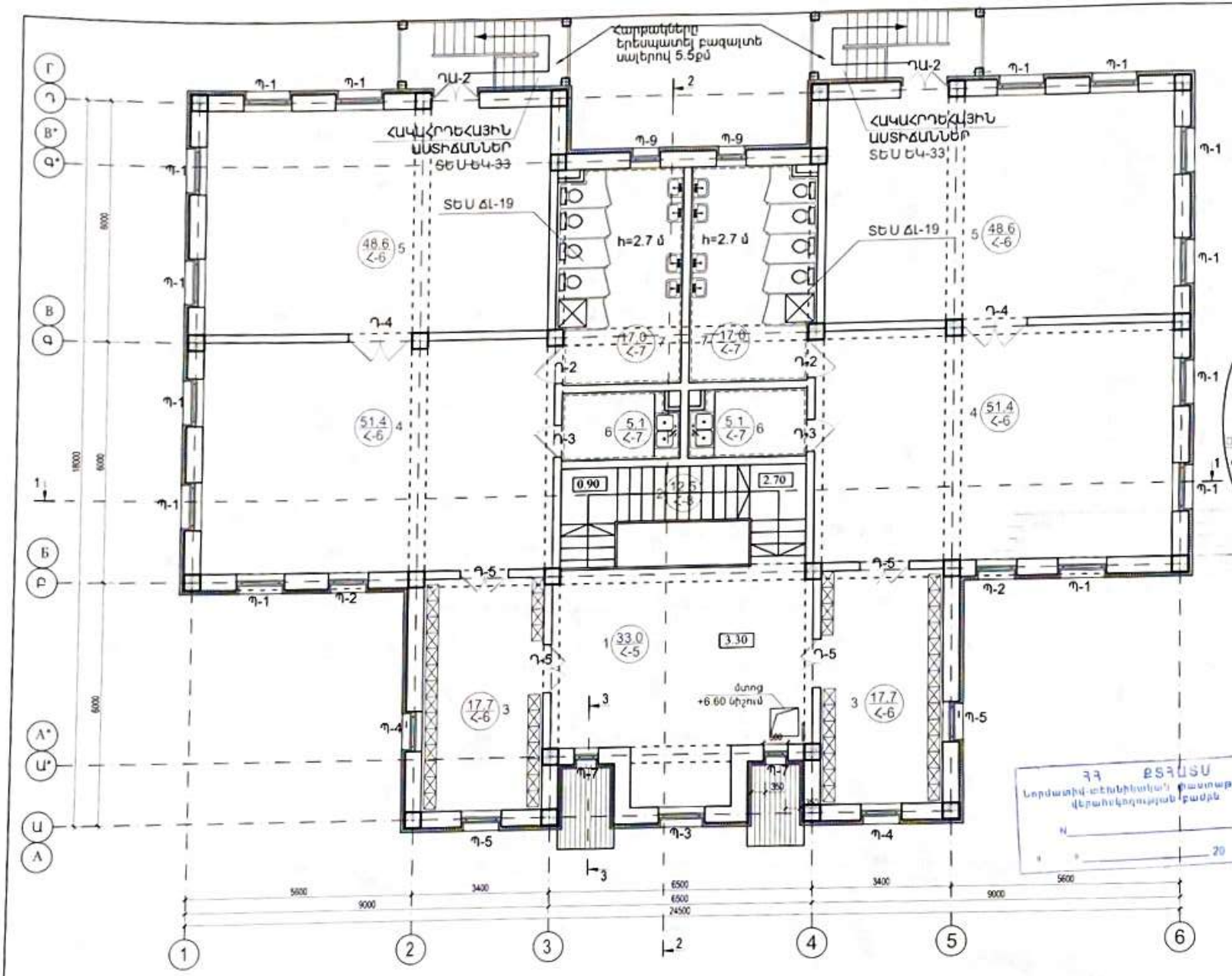

N N	ՍԵՆՅԱԿԻ ԱՆՎԱՆՈՒՄԸ/ Наименование
1	ՆԱԽՍՐԱՀ/ВЕСТИБЮЛЬ
2	ՍԱՆԴՈՒԱԿԱՆԴԱԿ/ЛЕСТНИЧНАЯ
3	ՀԱՆԴԵՐՁԱՐԱՆ/РАЗДЕВАЛКА
4	ԽԱՂԱՍԵՆՅԱԿ/ИГРОВАЯ КОМНАТА
5	ՆՆՋԱՍԵՆՅԱԿ/СПАЛЬНЯ
6	ԲՈՒՖԵՏ/БУФЕТ
7	ՍԱՆՀԱՆԳՈՒՅՑ/САНУЗЕЛ

ՀԱՏՈՒՅԹ/РАЗРЕЗ 3-3

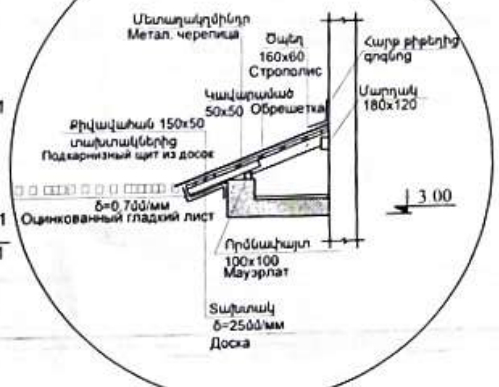

ՊԱՅՄԱՆԱԿԱՆ ՆՇԱՆՆԵՐ/
УСЛОВНЫЕ ОБОЗНАЧЕНИЯ

ՊԱՏԻ ԵՐԵՍՊԱՏՈՒՄ ԿԵՐԱՄԻԿԱԿԱՆ ՍԱԼԻԿՈՎ

ՊԱՏԻ ՋԵՐՄԱՄԵԿՈՒՍԱՑՈՒՄ
ИЗОЛЯЦИЯ СТЕН

ՍԵՆՅԱԿԻ ՄԱԿԵՐԵՍԸ
ПОЛАЩАДЬ ПОМЕЩЕНИЯ

6.0 / Հ-1 — ՆՈՐ ՀԱՏԱԿԻ ՏԵՍԱԿԸ
ТИП ПОЛА

ՍԵՆՅԱԿԻ ՀԱՄԱՐԸ
НОМЕР ПОМЕЩЕНИЯ

ԴԱ/ДН -ԱՐՏԱՔԻՆ ԴՈՒՌ/НАРУЖНАЯ ДВЕРЬ
ԴՎ/ДВ-ԴՈՒՌ-ՎԻՏՐԱԺ/ДВЕРЬ-ВИТРАЖ
Պ/О - ՊԱՏՈՒՀԱՆ/ОКНО
Դ/Д - ԴՈՒՌ/ДВЕРЬ
ԲՈՒԽ/МГН-ԲՆԱԿՉ. ՍԱՀՄԱՆԱՓԱԿՎԱԾ ԽՄԲԵՐ
МАЛОМОБИЛЬНАЯ ГРУППА НАСЕЛЕНИЯ

ՀՅ ՔՏՀՍՍ
Նորմատիվ-տեխնիկական փաստաթղթերի վերահսկողության բաժին
N _____
« » _____ 20 թ.

ԾԱՆՈԹՈՒԹՅՈՒՆ

1. 0.00 ՀԱՐԱԲԵՐԱԿԱՆ ՆԻՇՆ ԸՆԴՈՒՆՎԱԾ է ԱՌԱՋԻՆ ՀԱՐԿԻ ՀԱՏԱԿԻ ՄԱԿԱՐԴԱԿԸ ԵՎ ՀԱՄԱՊԱՏԱՍԽԱՆՈՒՄ է 818.8 ԲԱՑԱՐՁԱԿ ՆԻՇԻՆ
2. ՍՈՒՅՆ ՆԱԽԱԳԻԾԸ ՆԱՅԵԼ ԵՎ ԹԵՐԹԵՐԻ ՀԵՏ ՄԻԱՍԻՆ.
3. ԲՈԼՈՐ ՄԻՋՆՈՐՄՆԵՐԻ ԻՐԱԿԱՆԱՑՆԵԼ 200 մմ և 100 մմ ՊԵՏՋԱԲԼՈԿՈՎ ՀԱՄԱՁԱՅՆ ՆԱԽԱԳԾԻ
4. ԲՈԼՈՐ ԼԱՎԱՏԱՐԱՆՆԵՐԻՆ ԿԻՑ ՆԱԽԱՏԵՍԵԼ ՍԱԼԻԿԱՊԱՏՈՒՄ; ՀԱԽՃԱՍԱԼԻ h=1.5 մ
5. ԽԵՑԵՍԱԼԻ ԵՎ ՀԱԽՃԱՍԱԼԻ ԳՈՒՅՆԵՐԸ Ral 3014, 9016
6. ՇԻՆԱՐԱՐՈՒԹՅԱՆ ԸՆԹԱՑՔՈՒՄ ՀՆԱՐԱՎՈՐ ՓՈՓՈԽՈՒԹՅՈՒՆՆԵՐԸ ՀԱՄԱՁԱՅՆԱՑՆԵԼ ՃԱՐՏԱՐԱՊԵՏՆԵՐԻ ՀԵՏ

ԾՐԱԳՐԻ ԱՌԱՋԱԴՐԱՆՔ ЗАДАНИЕ ПРОЕКТА՝ ՀՀԱԱԿՀ-ԳՀԾՁԲ-22/34			ԱՐԱՐԱՏԻ ՄԱՐԶԻ ՎԵՂԻ ՀԱՄԱՅՆՔԻ ԵՐԵՎԱՆԱՎԱՆ ԳՅՈՒՂԻ ՄԱՆԿԱՊԱՐՏԵԶԻ ԿԱՌՈՒՑՄԱՆ ՆԱԽԱԳԻԾ Проект строительства Детского сада поселка Егегнаван, общины Вели Араратской марза
			ՃԱՐՏԱՐԱՊԵՏԱԿԱՆ ԼՈՒԾՈՒՄՆԵՐ Архитектурные Решения
ՆԱԽԱԳԾ. Проектир.	Տ. ԱՂԱՍԱՐՅԱՆ Т. Агасарян		
ՆԳԱՐԱՊ	Թ. ՀՄԱՅԱԿՅԱՆ Т. Амаякян		ԵՐԿՐՈՐԴ ՀԱՐԿԻ ՀԱՏԱԿԱԳԻԾ(ՄԱԿՆԻՇԱՎՈՐՈՒՄ) /ПЛАН ВТОРОГО ЭТАЖА(МАРКИРОВКА)
ՊԱՇՏՈՆ Должность	ԱԶԳԱՆՈՒՆ Имя, Фамилия	Подпись	

Փոփոխ. Изм.	Փոփ. Изм.	Թերթ Лист	Թերթեր Листов
		ԱԼ-818.8	36

emergia

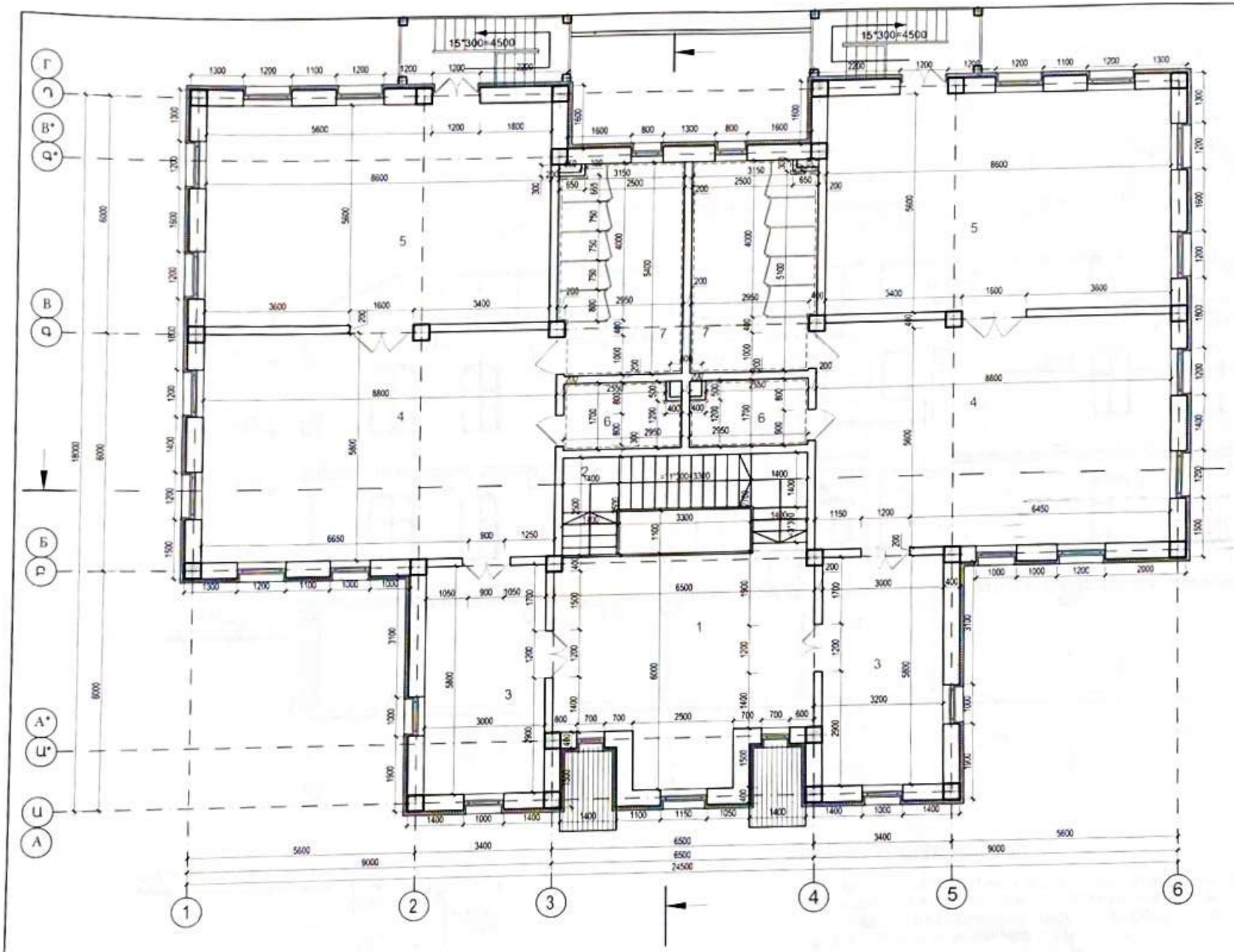

N N	ՍԵՆՅԱԿԻ ԱՆՎԱՆՈՒՄ/ Наименование
1	ՆԱԽԱՍՐԱՀ/ВЕСТИБЮЛЬ
2	ՍԱՆԴՂԱԿԱՆԴԱԿ/ЛЕСТНИЧНАЯ
3	ՀԱՆԴԵՐՁԱՐԱՆ/РАЗДЕВАЛКА
4	ԽԱՂԱՍԵՆՅԱԿ/ИГРОВАЯ КОМНАТА
5	ՆՆՋԱՍԵՆՅԱԿ/СПАЛЬНЯ
6	ԲՈՒՖԵՏ/БУФЕТ
7	ՍԱՆՀԱՆԳՈՒՅՑ/САНУЗЕЛ

ՀՀ ՔՏՀԱՏՍ
Նորմատիվ տեխնիկական փաստաթղթերի վերահսկողության բաժին
N _____
« » _____ 20 թ.

ԾՐԱԳՐԻ ԱՌԱՋԱԴՐԱՆՔ ЗАДАНИЕ ПРОЕКТА՝ ՀՀԱՄԿՀ-ԳՀԾՁԲ-22/34	ԱՐԱՐԱՏԻ ՄԱՐԶԻ ՎԵՂԻ ՀԱՄԱՅՆՔԻ ԵՐԵՎԱՆԱՎԱՆ ԳՅՈՒՂԻ ՄԱՆԿԱՊԱՐՏԵԶԻ ԿԱՌՈՒՑՄԱՆ ՆԱԽԱԳԻԾ сада поселка Егегнаван, общины Ереван Араратского марза		
ԳԾԾ Начертил. Ս. ԵՍԱՅԱՆ С. Есаян	ՃԱՐՏԱՐԱՊԵՏԱԿԱՆ ԼՈՒԾՈՒՄՆԵՐ Архитектурные Решения	Փուլ Стадия	ԹԵՐԹ Лист / ԹԵՐԹԵՐ Листов
ՆԱԽԱԳԾ. Проектир. Տ. ԱԳԱՍԱՐՅԱՆ Т. Агасарян		ԵՐ	ԱՇ-7/Ա-7 / 34
ՆԱՀԱՊ Т. Ամասյան Т. Амасян	ԵՐԿՐՈՐԴ ՀԱՐԿԻ ՀԱՏԱԿԱԳԾԻ (ՀԱՓԿԱՊՈՒՄ) /ПЛАН ВТОРОГО ЭТАЖА (ОБМЕР)		
ՊԱՇՏՈՆ Должность / ԱՆԳԱՄՈՒՆ Имя, Фамилия / Подпись		energo	ԸՆԿԵՐ Elkera ՍՊԸ

ԿՏՐՎԱԾՔ «1-1»
РАЗРЕЗ «1-1»

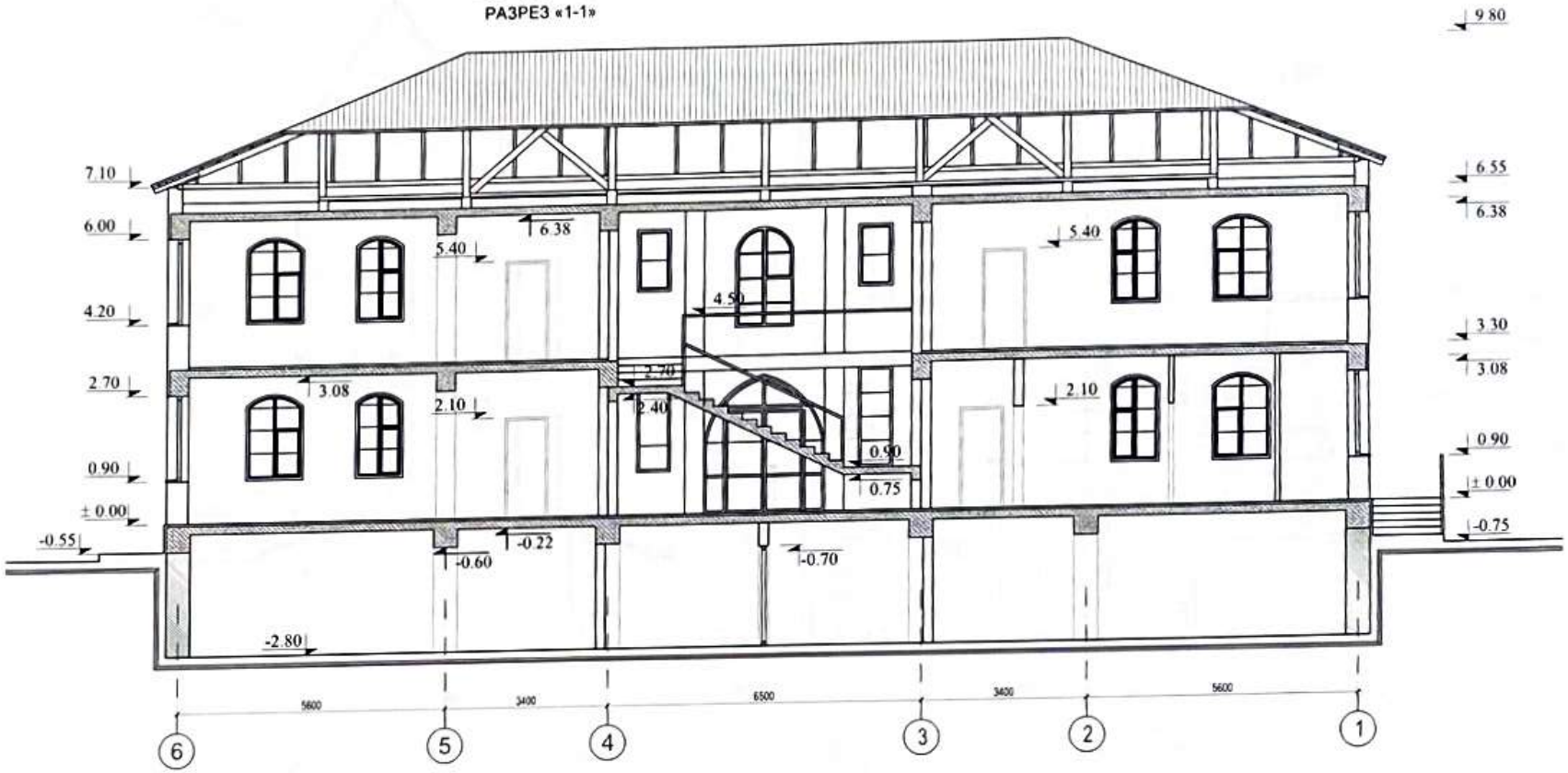

ԱԼՅՈՒՄԻՆԵ ԴԵԿՈՐԱՏԻՎ ԲԱՑՐԻՔ
Алюминиевная декоративная перила

ԾԱՆՈԹՈՒԹՅՈՒՆ/ ПРИМЕЧАНИЯ

1. 0.00 ՀԱՐԱԲԵՐԱԿԱՆ ՆԻՇՆ ԸՆԴՈՒՆՎԱԾ Է ԱՌԱՋԻՆ ՀԱՐԿԻ ՀԱՏԱԿԻ ՄԱԿԱՐԴԱԿԸ ԵՎ ՀԱՄԱՊԱՏԱՍԽԱՆՈՒՄ Է 1258.3 ԲԱՑԱՐՁԱԿ ՆԻՇԻՆ/ ЗА ОТНОСИТЕЛЬНУЮ ОТМЕТКУ ± 0.00 ПРИНЯТ УРОВЕНЬ ПОЛА ПЕРВОГО ЭТАЖА, ЧТО СООТВЕТСТВУЕТ АБСОЛЮТНОЙ ОТМЕТКЕ 1258.3
2. ՏԱՆԻՔԸ ՏԵՍ ԱԼ-21-28/КРОВЛЯ СМ. А-21-28

ԾՐԱԳՐԻ ԱՌԱՋԱԴՐԱՆՔ ЗАДАНИЕ ПРОЕКТА՝ ՀՀԱՄՎՀ-ԳՀՇՁԲ-22/34			ԱՐԱՐԱՏԻ ՄԱՐԶԻ ՎԵՂԻ ՀԱՄԱՅՆՔԻ ԵՐԵՎԱՆԱՎԱՆ ԳՅՈՒՂԻ ՄԱՆԿԱՊԱՐՏԵԶԻ ԿԱՌՈՒՑՄԱՆ ՆԱԽԱԳԻԾ Проект строительства детского сада поселка Ереванван, общины Вед[illegible] Араратской области
ԳԾԵՑ Начертил	Ս. ԵՍԱՅԱՆ С. Есаян		ՃԱՐՏԱՐԱՊԵՏԱԿԱՆ ԼՈՒԾՈՒՄՆԵՐ Архитектурные Решения
ՆԱԽԱԳԾ. Проектир.	Տ. ԱՌԱՍԱՐՅԱՆ Т. Агасарян		
ՆԱԳԻՏ. Нач.отд.	Թ. ՀԱՄԱՅԱԿՅԱՆ Т. Амаякян		ԿՏՐՎԱԾՔ «1-1»/ РАЗРЕЗ «1-1»
ՊԱՇՏՈՆ Должность	ԱԶԳԱՆՈՒՆ Имя, Фамилия	Подпись	

Փուլ Стадия	Թերթ Лист	Թերթեր Листов
ԱՌ Р	Ա-8/А-8	34

ՊԼՏԸ
ՍՊԸ

ԿՏՐՎԱԾՔ «2-2»

РАЗРЕЗ «2-2»

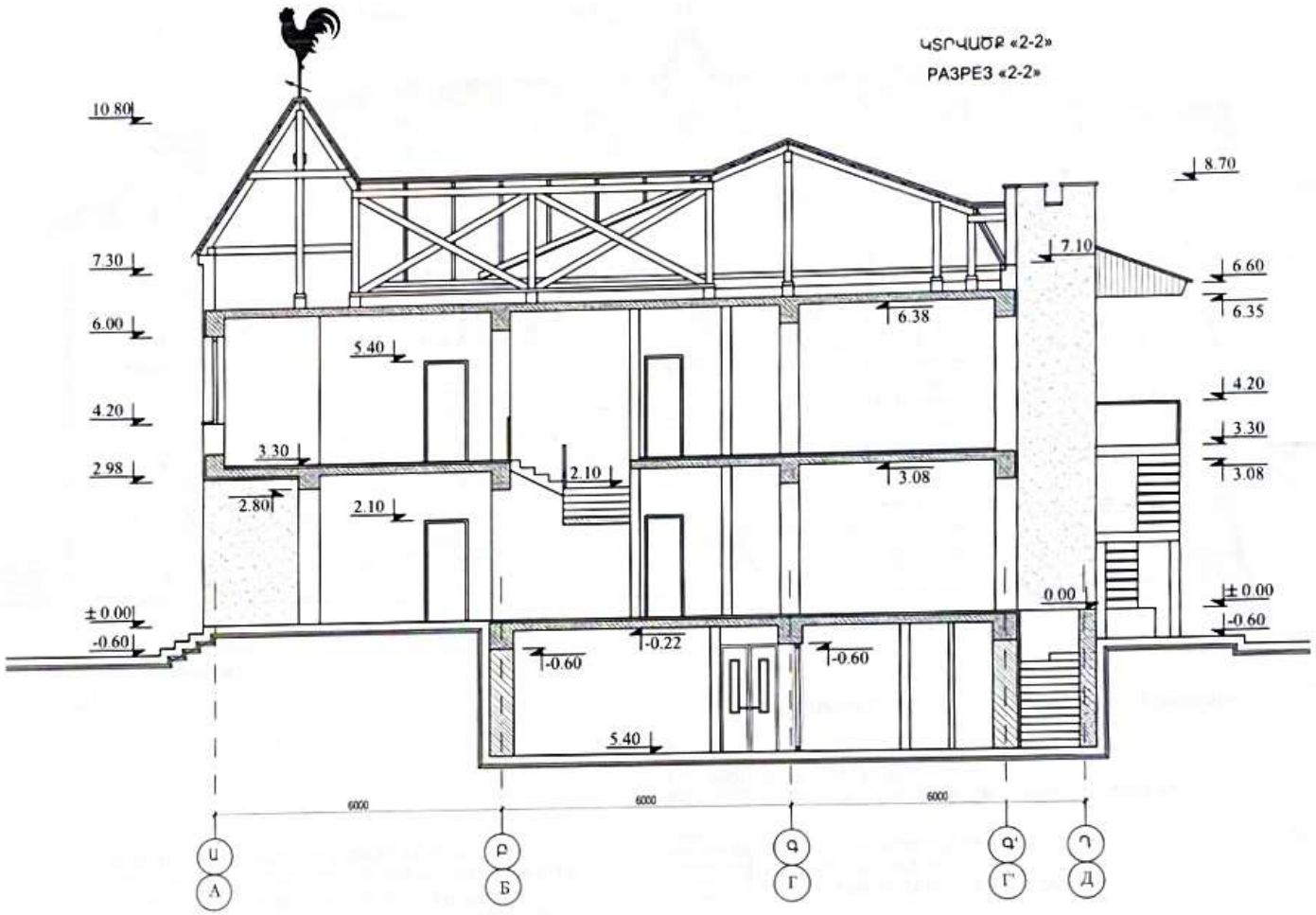

ԾԱՆՈԹՈՒԹՅՈՒՆ/ ПРИМЕЧАНИЯ

1. 0.00 ՀԱՐԱԲԵՐԱԿԱՆ ՆԻՇՆ ԸՆԴՈՒՆՎԱԾ Է ԱՌԱՋԻՆ ՀԱՐԿԻ ՀԱՏԱԿԻ ՄԱԿԱՐԴԱԿԸ ԵՎ ՀԱՄԱՊԱՏԱՍԽԱՆՈՒՄ Է 818.8 ԲԱՑԱՐՁԱԿ ՆԻՇԻՆ/ЗА ОТНОСИТЕЛЬНУЮ ОТМЕТКУ ± 0.00 ПРИНЯТ УРОВЕНЬ ПОЛА ПЕРВОГО ЭТАЖА, ЧТО СООТВЕТСТВУЕТ АБСОЛЮТНОЙ ОТМЕТКЕ 818.8

2. ՏԱՆԻՔԸ ՏԵՍ ԱԼ-21-28/КРОВЛЯ СМ. А-21-28

ԾՐԱԳՐԻ ԱՌԱՋԱԴՐԱՆՔ ЗАДАНИЕ ПРОЕКТА՝ ՀՀԱՄԿՀ-ԳՀՇՁԲ-22/34		ԱՐԱՐԱՏԻ ՄԱՐԶԻ ՎԵՂԻ ՀԱՄԱՅՆՔԻ [illegible] ԿԱՌՈՒՑՄԱՆ ՆԱԽԱԳԻԾ Проект [illegible] детского сада поселка Егегнаван, общины Вед[illegible] Араратского марза	
ԳԾԵՑ Начертил.	Ս. ԵՍԱՅԱՆ С. Есаян	ՃԱՐՏԱՐԱՊԵՏԱԿԱՆ ԼՈՒԾՈՒՄՆԵՐ Архитектурные Решения	Стадия ԱՇ / Раз. Лист ԱԼ-9/Ա-9 / Թերթեր Листов 34
ՆԱԽԱԳԾ. Проектир.	Տ. ԱՂԱՍԱՐՅԱՆ Т. Агасарян		
ՆԱԳԻՐՊ	Թ. ՀՄԱՅԱԿՅԱՆ Т. Амаякян	ԿՏՐՎԱԾՔ «2-2»/ РАЗРЕЗ «2-2»	ՊԼՏԲՐ
ՊԱՇՏՈՆ Должность	ԱԶԳԱՆՈՒՆ Имя, Фамилия / Подпись		

ՃԱԿԱՏ «1-6» ԱՌԱՆՑՔՆԵՐՈՎ
ФАСАД «1-6»

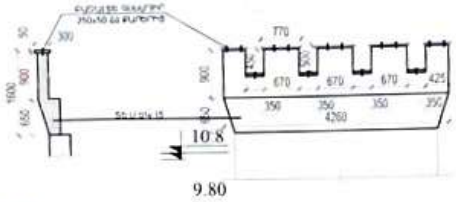

ՊԱՅՄԱՆԱԿԱՆ ՆՇԱՆՆԵՐ/ УСЛОВНЫЕ ОБОЗНАЧЕНИЯ

- ՃԱԿԱՏՆԵՐԻ ԵՐԵՍՊԱՏՈՒՄ ԱՐԹԻԿ ՏՈՒՖԻ ՍԱԼԵՐՈՎ
  ОБЛИЦОВКА ФАСАДОВ ПЛИТКАМИ ТУФА "АРТИК"
- ՃԱԿԱՏՆԵՐԻ ԵՐԵՍՊԱՏՈՒՄ ՏՐԱՎԵՐՏԻՆԻ ՍԱԼԻԿՆԵՐՈՎ/
  ОБЛИЦОВКА ФАСАДОВ ТРАВЕРТИНОМ
- ՃԱԿԱՏՆԵՐԻ ԵՐԵՍՊԱՏՈՒՄ ԱՆԻ ՏՈՒՖԻ ՍԱԼԵՐՈՎ
  ОБЛИЦОВКА ФАСАДОВ ПЛИТКАМИ ТУФА "АНИ"
- ՈՐՄՆԱԽԱՐԻՍԽԻ ԵՐԵՍՊԱՏՈՒՄ ԲԱԶԱԼՏԵ ՍԱԼԵՐՈՎ
  ОБЛИЦОВКА ЦОКОЛЯ БАЗАЛЬТОВОЙ ПЛИТКОЙ
- ՃԱԿԱՏՆԵՐԻ ՆԵՐԿՈՒՄ ԳՈՒՆԱՎՈՐ ՃԱԿԱՏԱՅԻՆ ՆԵՐԿՈՎ RAL 3014
  ПОКРАСКА ФАСАДОВ, RAL 3014
- ՃԱԿԱՏՆԵՐԻ ՆԵՐԿՈՒՄ ԳՈՒՆԱՎՈՐ ՃԱԿԱՏԱՅԻՆ ՆԵՐԿՈՎ RAL 1016
  ПОКРАСКА ФАСАДОВ, RAL 1016
- ՃԱԿԱՏՆԵՐԻ ՆԵՐԿՈՒՄ ԳՈՒՆԱՎՈՐ ՃԱԿԱՏԱՅԻՆ ՆԵՐԿՈՎ RAL 1028
  ПОКРАСКА ФАСАДОВ, RAL 1028

ԾԱՆՈԹՈՒԹՅՈՒՆ/ ПРИМЕЧАНИЯ

1.0.00 ՀԱՐԱԲԵՐԱԿԱՆ ՆԻՇՆ ԸՆԴՈՒՆՎԱԾ Է ԱՌԱՋԻՆ ՀԱՐԿԻ ՀԱՏԱԿԻ ՄԱԿԱՐԴԱԿԸ ԵՎ ՀԱՄԱՊԱՏԱՍԽԱՆՈՒՄ Է 818.8 ԲԱՑԱՐՁԱԿ ՆԻՇԻՆ/ЗА ОТНОСИТЕЛЬНУЮ ОТМЕТКУ ± 0.00 ПРИНЯТЬ УРОВЕНЬ ПОЛА ПЕРВОГО ЭТАЖА, ЧТО СООТВЕТСТВУЕТ АБСОЛЮТНОЙ ОТМЕТКЕ 818.8

2.ԱՐՏԱՔԻՆ ՊԱՏԵՐԸ ԻՐԱԿԱՆԱՑՎՈՒՄ ԵՆ ԵՐԿՇԵՐՏ ԿԱՆՈՆԱՎՈՐ ՏՈՒՖ ՔԱՐՈՎ (b=400մմ):/НАРУЖНЫЕ СТЕНЫ ВОЗВОДЯТСЯ ИЗ ТУФА ПРАВИЛЬНОЙ ФОРМЫ КЛАДКОЙ В ДВА РЯДА (b=400мм)

3.ԲՈԼՈՐ ՄԻՋՆՈՐՄՆԵՐԸ ԻՐԱԿԱՆԱՑՆԵԼ 100մմ ԵՎ 200մմ ՀԱՍՏՈՒԹՅԱՆ՝ ՀԱՄԱՁԱՅՆ ՆԱԽԱԳԾԻ:/ ВСЕ ПЕРЕГОРОДКИ ИЗ ПЕМЗОБЛОКОВ 200мм И 100мм.

4.ՃԱԿԱՏՆԵՐՆ ՍՎԱՂԵԼ Ց/Ա ՇԱՂԱԽՈՎ՝ ՑԱՆՑԻ ՎՐԱ ԵՎ ՆԵՐԿԵԼ ՃԱԿԱՏԱՅԻՆ ՋՐԱԿԱՅՈՒՆ ՆԵՐԿՈՎ ՀԱՄԱՊԱՏԱՍԽԱՆ ՇԵՆՔԻ ՃԱԿԱՏԱՅԻՆ ԳՈՒՆԱՅԻՆ ԼՈՒԾՄԱՆ:/ФАСАДЫ ОШТУКАТУРИТЬ Ц/ПЕСЧ. Р-РОМ ПО СЕТКЕ И ПОКРАСИТЬ ВОДОСТОЙКОЙ ФАСАДНОЙ КРАСКОЙ.

5. ՇԵՆՔԻ ՈՐՄՆԱԽԱՐԻՍԽԸ ԵՐԵՍԱՊԱՏԵԼ 30ՄՄ ԲԱԶԱԼՏԵ ՍԱԼԻԿՆԵՐՈՎ:/ЦОКОЛЬ ОБЛИЦЕВАТЬ БАЗАЛЬТОВОЙ ПЛИТКОЙ 30мм

6. ՃԱԿԱՏՆԵՐԻՆ ԱՄՐԱՑՆԵԼ ԴԵԿՈՐԱՏԻՎ ԳՈՒՆԱՎՈՐ ՔԱՐԻԿՆԵՐ՝ ՀԱՄԱՊԱՏԱՍԽԱՆ ԳՈՒՆԱՅԻՆ ԼՈՒԾՄԱՆ:/НА ФАСАДАХ ЗАКРЕПИТЬ ЦЖЕТНЫЕ КАМУШКИ В СООТВЕТСТВИИ С ЦВЕТОВЫМ РЕШЕНИЕМ ФАСАДОВ.

7. ՏԱՆԻՔԸ ԻՐԱԿԱՆԱՑՆԵԼ ԳՈՒՆԱՎՈՐ ՄԵՏԱՂԱԿՂՄԻՆԴՐՈՎ ՓԱՅՏԵ ԿՈՆՍՏՐՈՒԿՑԻԱՆԵՐՈՎ:/КРОВЛЮ ОСУЩЕСТВИТЬ ИЗ ЦВЕТНОЙ МЕТАЛЛОЧЕРЕПИЦЫ ПО ДЕРЕВЯННОЙ КОНСТРУКЦИИ

8. ՇՐՋԱՆԱԿ-ՊԱՏՈՒՀԱՆԱԳՈՂ ԻՐԱԿԱՆԱՑՆԵԼ ԲԱԶԱԼՏԵ ՍԱԼԻԿՆԵՐՈՎ (b=200մմ, 500մմ ՀԱՍՏ./РАМКУ-ПОДОКОННИК ИЗГОТВИТЬ ИЗ БАЗАЛЬТОВОЙ ПЛИТКИ (b=200мм, 500мм ТОЛЩ.)

ԾՐԱԳՐԻ ԱՌԱՋԱԴՐԱՆՔ ЗАДАНИЕ ПРОЕКТА՝ ՀՀԱՍՎՀ-ԳՀԾՁԲ-22/34			ԱՐԱՐԱՏԻ ՄԱՐԶԻ ՎԵՂԻ ՀԱՄԱՅՆՔԻ ԵԳՆԱՎԱՆ ԳՅՈՒՂԻ ՄԱՆԿԱՊԱՐՏԵԶԻ ԿԱՌՈՒՑՄԱՆ ՆԱԽԱԳԻԾ Строительства детского сада поселка Егегнаван, общины Варденис Араратского марза
			ՃԱՐՏԱՐԱՊԵՏԱԿԱՆ ԼՈՒԾՈՒՄՆԵՐ Архитектурные Решения
ՆԱԽԱԳԾ. Проектир.	Տ. ԱՂԱՍԱՐՅԱՆ Т. Агасарян		Стадия / Стадия: Р; Лист / Лист: 10/А-10; Թերթեր / Листов: 36
ՆԳԱ/ГАП	Թ. ՀԱՄԱՅԱԿՅԱՆ Т. Амаякян		ՃԱԿԱՏ «1-6» ԱՌԱՆՑՔՆԵՐՈՎ/ ФАСАД В ОСЯХ «1-6»
ՊԱՇՏՈՆ Должность	ԱԶԳԱՆՈՒՆ Имя, Фамилия	Подпись	

ՃԱԿԱՏ «Ա-Ե» ԱՌԱՆՑՔՆԵՐՈՎ
ФАСАД В ОСЯХ «А-Д»

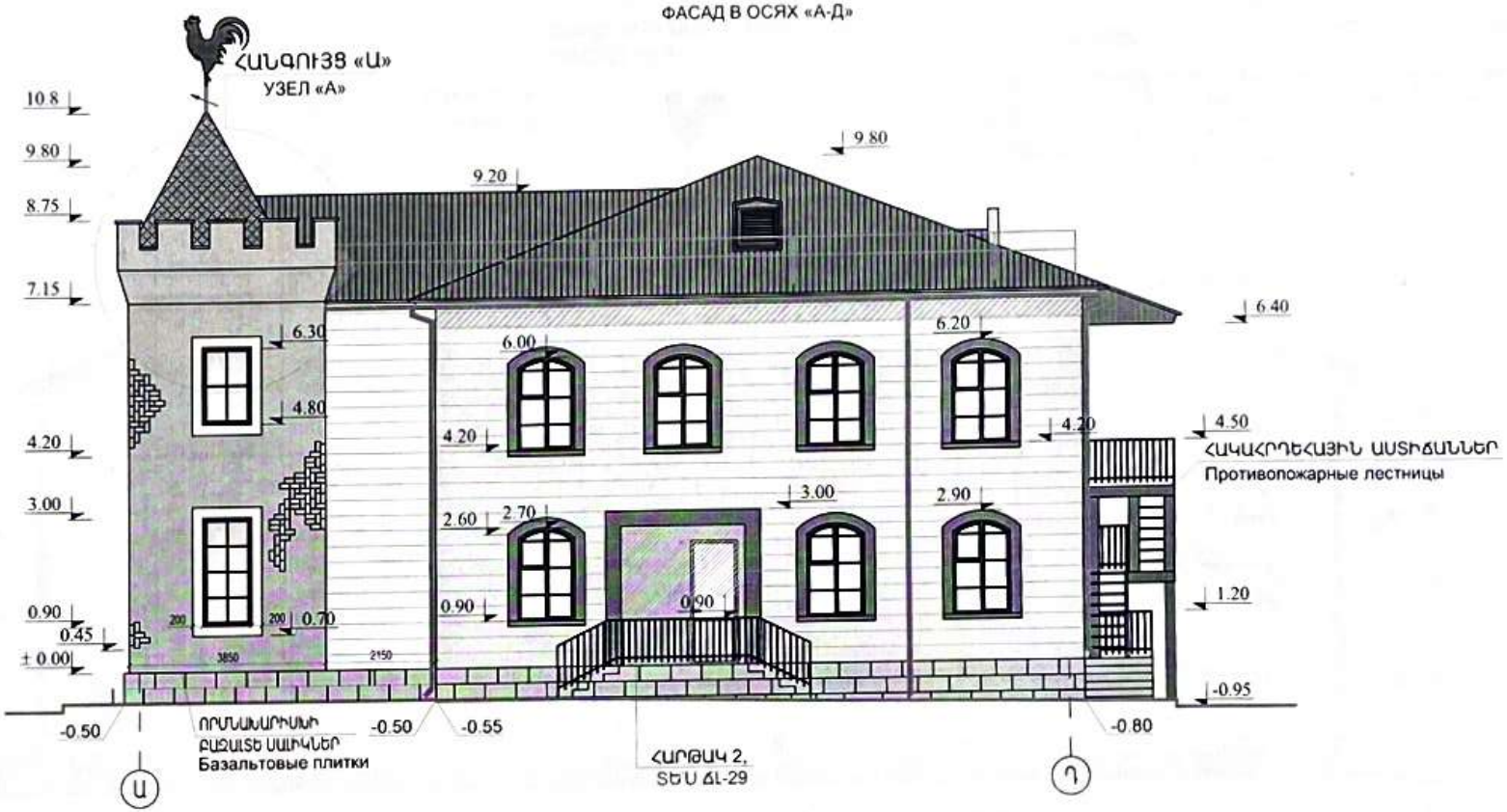

ՊԱՅՄԱՆԱԿԱՆ ՆՇԱՆՆԵՐ/ УСЛОВНЫЕ ОБОЗНАЧЕНИЯ

- ՃԱԿԱՏՆԵՐԻ ԵՐԵՍՊԱՏՈՒՄ ԱՐԹԻԿ ՏՈՒՖԻ ՍԱԼԵՐՈՎ
  ОБЛИЦОВКА ФАСАДОВ ПЛИТКАМИ ТУФА "АРТИК"
- ՃԱԿԱՏՆԵՐԻ ԵՐԵՍՊԱՏՈՒՄ ՏՐԱՎԵՐՏԻՆԻ ՍԱԼԻԿՆԵՐՈՎ/
  ОБЛИЦОВКА ФАСАДОВ ТРАВЕРТИНОМ
- ՃԱԿԱՏՆԵՐԻ ԵՐԵՍՊԱՏՈՒՄ ԱՆԻ ՏՈՒՖԻ ՍԱԼԵՐՈՎ
  ОБЛИЦОВКА ФАСАДОВ ПЛИТКАМИ ТУФА "АНИ"
- ՃԱԿԱՏՆԵՐԻ ՆԵՐԿՈՒՄ ԳՈՒՆԱՎՈՐ ՃԱԿԱՏԱՅԻՆ ՆԵՐԿՈՎ RAL 1028
  ПОКРАСКА ФАСАДОВ, RAL 1028
- ՈՐՄՆԱԽԱՐԻՍԽԻ ԵՐԵՍՊԱՏՈՒՄ ԲԱԶԱԼՏԵ ՍԱԼԵՐՈՎ
  ОБЛИЦОВКА ЦОКОЛЯ БАЗАЛЬТОВОЙ ПЛИТКОЙ

ԾԱՆՈԹՈՒԹՅՈՒՆ/ ПРИМЕЧАНИЯ

1. 0.00 ՀԱՐԱԲԵՐԱԿԱՆ ՆԻՇՆ ԸՆԴՈՒՆՎԱԾ է ԱՌԱՋԻՆ ՀԱՐԿԻ ՀԱՏԱԿԻ ՄԱԿԱՐԴԱԿԸ ԵՎ ՀԱՄԱՊԱՏԱՍԽԱՆՈՒՄ է 818.8 ԲԱՑԱՐՁԱԿ ՆԻՇԻՆ/ЗА ОТНОСИТЕЛЬНУЮ ОТМЕТКУ ± 0.00 ПРИНЯТЬ УРОВЕНЬ ПОЛА ПЕРВОГО ЭТАЖА, ЧТО СООТВЕТСТВУЕТ АБСОЛЮТНОЙ ОТМЕТКЕ 818.8
2. ԱՐՏԱՔԻՆ ՊԱՏԵՐԸ ԻՐԱԿԱՆԱՑՎՈՒՄ ԵՆ ԵՐԿՇԵՐՏ ԿԱՆՈՆԱՎՈՐ ՏՈՒՖ ՔԱՐՈՎ (b=400մմ):/НАРУЖНЫЕ СТЕНЫ ВОЗВОДЯТСЯ ИЗ ТУФА ПРАВИЛЬНОЙ ФОРМЫ КЛАДКОЙ В ДВА РЯДА (b=400мм)
3. ԲՈԼՈՐ ՄԻՋՆՈՐՄՆԵՐԸ ԻՐԱԿԱՆԱՑՆԵԼ 100մմ ԵՎ 200մմ ՀԱՍՏՈՒԹՅԱՆ ՀԱՄԱՁԱՅՆ ՆԱԽԱԳԾԻ:/ ВСЕ ПЕРЕГОРОДКИ ИЗ ПЕМЗОБЛОКОВ 200мм И 100мм.
4. ՃԱԿԱՏՆԵՐՆ ՍՎԱՂԵԼ Ց/Ա ՇԱՂԱԽՈՎ ՑԱՆՑԻ ԿՐԱ ԵՎ ՆԵՐԿԵԼ ՃԱԿԱՏԱՅԻՆ ՋՐԱԿԱՅՈՒՆ ՆԵՐԿՈՎ ՀԱՄԱՊԱՏԱՍԽԱՆ ՇԵՆՔԻ ՃԱԿԱՏԱՅԻՆ ԳՈՒՆԱՅԻՆ ԼՈՒԾՄԱՆ:/ФАСАДЫ ОШТУКАТУРИТЬ Ц/ПЕСЧ. Р-РОМ ПО СЕТКЕ И ПОКРАСИТЬ ВОДОСТОЙКОЙ ФАСАДНОЙ КРАСКОЙ.
5. ՇԵՆՔԻ ՈՐՄՆԱԽԱՐԻՍԽԸ ԵՐԵՍԱՊԱՏԵԼ 30ՄՄ ԲԱԶԱԼՏԵ ՍԱԼԻԿՆԵՐՈՎ:/ЦОКОЛЬ ОБЛИЦЕВАТЬ БАЗАЛЬТОВОЙ ПЛИТКОЙ 30мм
6. ՃԱԿԱՏՆԵՐԻՆ ԱՄՐԱՑՆԵԼ ԴԵԿՈՐԱՏԻՎ ԳՈՒՆԱՎՈՐ ՔԱՐԻԿՆԵՐ ՀԱՄԱՊԱՏԱՍԽԱՆ ԳՈՒՆԱՅԻՆ ԼՈՒԾՄԱՆ:/НА ФАСАДАХ ЗАКРЕПИТЬ ЦЖЕТЫЕ КАМУШКИ В СООТВЕТСТВИИ С ЦВЕТОВЫМ РЕШЕНИЕМ ФАСАДОВ.
7. ՏԱՆԻՔԸ ԻՐԱԿԱՆԱՑՆԵԼ ԳՈՒՆԱՎՈՐ ՄԵՏԱՂԱԿՂՄԻՆԴՐՈՎ ՓԱՅՏԵ ԿՈՆՍՏՐՈՒԿՑԻԱՆԵՐՈՎ:/КРОВЛЮ ОСУЩЕСТВИТЬ ИЗ ЦВЕТНОЙ МЕТАЛЛОЧЕРЕПИЦЫ ПО ДЕРЕВЯННОЙ КОНСТРУКЦИИ
8. ՇՐՋԱՆԱԿ-ՊԱՏՈՒՀԱՆԱԳՈՂ ԻՐԱԿԱՆԱՑՆԵԼ ԲԱԶԱԼՏԵ ՍԱԼԻԿՆԵՐՈՎ (b=200մմ, 500մմ ՀԱՍՏ./РАМКУ-ПОДОКОННИК ИЗГОТВИТЬ ИЗ БАЗАЛЬТОВОЙ ПЛИТКИ (b=200мм, 500мм ТОЛЩ.)

ԾՐԱԳՐԻ ԱՌԱՋԱԴՐԱՆՔ ЗАДАНИЕ ПРОЕКТА՝ ՀՀԱՍԿՀ-ԳՀՇՁԲ-22/34			ԱՐԱՐԱՏԻ ՄԱՐԶԻ ՎԵՂԻ ՀԱՄԱՅՆՔԻ ԵԳՆԱՎԱՆ ԳՅՈՒՂԱԿԱՅԻՆ ՄԱՆԿԱՊԱՐՏԵԶԻ ԿԱՌՈՒՑՄԱՆ ՆԱԽԱԳԻԾ Строительство детского сада поселка Егегнаван, общины Егегнаванского марза
ՆԱԽԱԳԾ Проектир.	Տ. ԱՂԱՍԱՐՅԱՆ Т. Агасарян		ՃԱՐՏԱՐԱՊԵՏԱԿԱՆ ԼՈՒԾՄԱՆ ՄԱՍ Архитектурные Решения
ՆԱԽԳԻԾ Разраб.	Թ. ՀԱՄԱՅԱԿՅԱՆ Т. Амаякян		
ՊԱՇՏՈՆ Должность	ԱԶԳԱՆՈՒՆ Имя, Фамилия	Ստորագրություն Подпись	

Փոփոխություն | Թերթ Лист | Թերթեր Листов
ՀՀԱՍԿՀ-ԳՀՇՁԲ-22/34-11/Α-11 | 36

ՃԱԿԱՏ «Ա-Դ» ԱՌԱՆՑՔՆԵՐՈՎ/
ФАСАД В ОСЯХ «А-Г»

ԲԱՏԵՐ
Elektronic
ՍՊԸ

ՀԱՆԳՈՒՅՑ «Բ»
УЗЕЛ «Б»

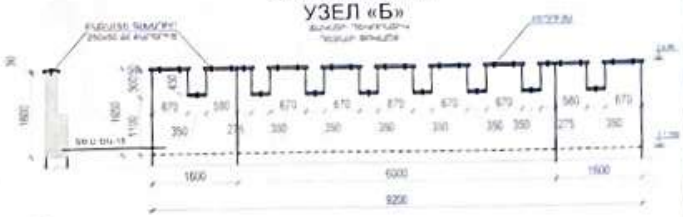

ՃԱԿԱՏ «6-1» ԱՌԱՆՑՔՆԵՐՈՎ
ФАСАД «6-1»

ՀԱՆԳՈՒՅՑ «Բ»
УЗЕЛ «Б»

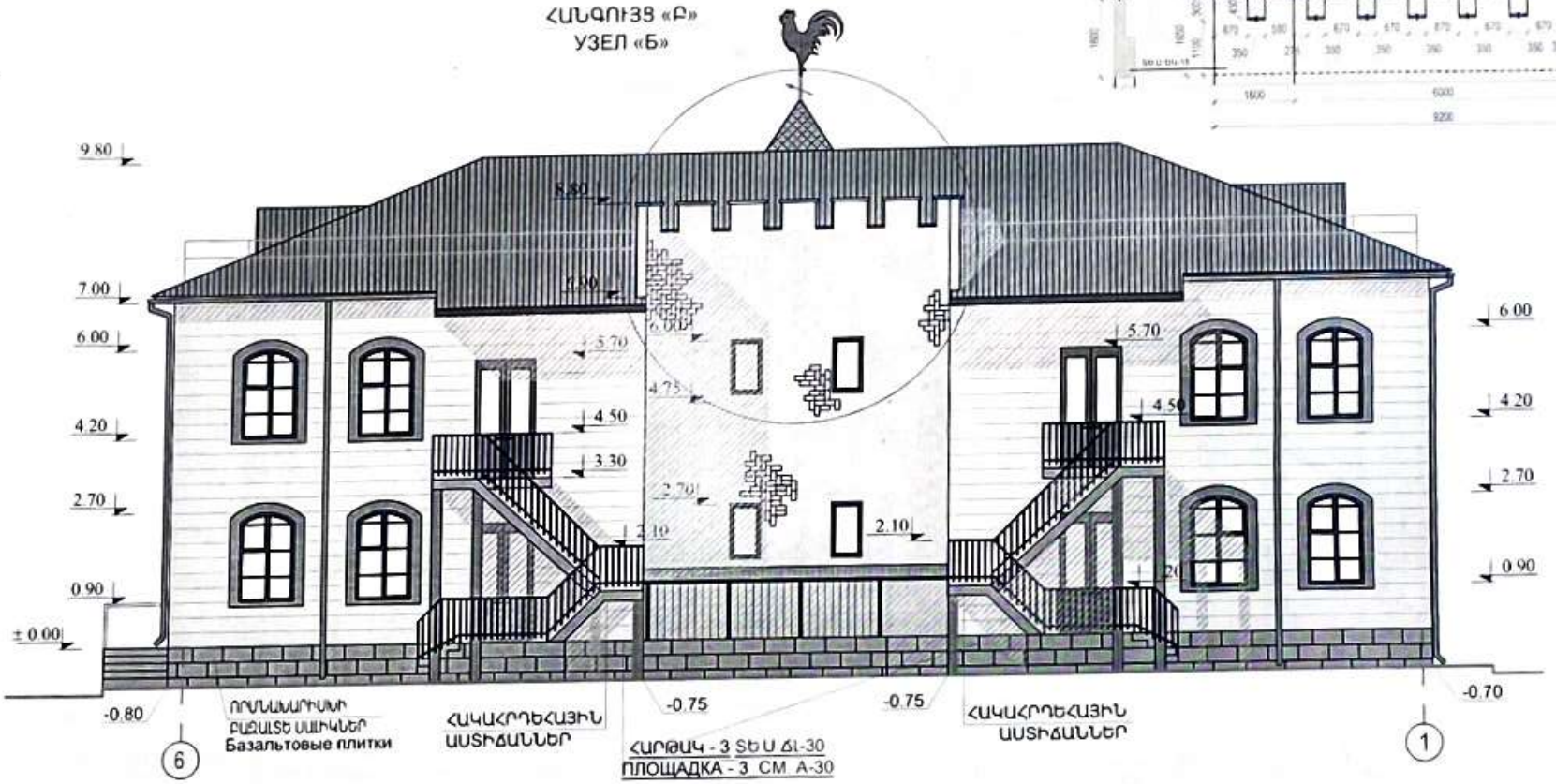

ԾԱՆՈԹՈՒԹՅՈՒՆ/ ПРИМЕЧАНИЯ

1. 0.00 ՀԱՐԱԲԵՐԱԿԱՆ ՆԻՇՆ ԸՆԴՈՒՆՎԱԾ Է ԱՌԱՋԻՆ ՀԱՐԿԻ ՀԱՏԱԿԻ ՄԱԿԱՐԴԱԿԸ ԵՎ ՀԱՄԱՊԱՏԱՍԽԱՆՈՒՄ Է 818.8 ԲԱՑԱՐՁԱԿ ՆԻՇԻՆ/ЗА ОТНОСИТЕЛЬНУЮ ОТМЕТКУ ± 0.00 ПРИНЯТЬ УРОВЕНЬ ПОЛА ПЕРВОГО ЭТАЖА, ЧТО СООТВЕТСТВУЕТ АБСОЛЮТНОЙ ОТМЕТКЕ 818.8
2. ԱՐՏԱՔԻՆ ՊԱՏԵՐԸ ԻՐԱԿԱՆԱՑՎՈՒՄ ԵՆ ԵՐԿՇԵՐՏ ԿԱՆՈՆԱՎՈՐ ՏՈՒՖ ՔԱՐՈՎ (b=400մմ)։/НАРУЖНЫЕ СТЕНЫ ВОЗВОДЯТСЯ ИЗ ТУФА ПРАВИЛЬНОЙ ФОРМЫ КЛАДКОЙ В ДВА РЯДА (b=400мм)
3. ԲՈԼՈՐ ՄԻՋՆՈՐՄՆԵՐԸ ԻՐԱԿԱՆԱՑՆԵԼ 100մմ ԵՎ 200մմ ՀԱՍՏՈՒԹՅԱՆ ՀԱՄԱՁԱՅՆ ՆԱԽԱԳԾԻ։/ ВСЕ ПЕРЕГОРОДКИ ИЗ ПЕМЗОБЛОКОВ 200мм И 100мм.
4. ՃԱԿԱՏՆԵՐՆ ՍՎԱՂԵԼ Ց/Ա ՇԱՂԱԽՈՎ ՑԱՆՑԻ ՎՐԱ ԵՎ ՆԵՐԿԵԼ ՃԱԿԱՏԱՅԻՆ ՋՐԱԿԱՅՈՒՆ ՆԵՐԿՈՎ ՀԱՄԱՊԱՏԱՍԽԱՆ ՇԵՆՔԻ ՃԱԿԱՏԱՅԻՆ ԳՈՒՆԱՅԻՆ ԼՈՒԾՄԱՆ։/ФАСАДЫ ОШТУКАТУРИТЬ Ц/ПЕСЧ. Р-РОМ ПО СЕТКЕ И ПОКРАСИТЬ ВОДОСТОЙКОЙ ФАСАДНОЙ КРАСКОЙ.
5. ՇԵՆՔԻ ՈՐՄՆԱԽԱՐԻՍԽԸ ԵՐԵՍԱՊԱՏԵԼ 30ՄՄ ԲԱԶԱԼՏԵ ՍԱԼԻԿՆԵՐՈՎ։/ЦОКОЛЬ ОБЛИЦЕВАТЬ БАЗАЛЬТОВОЙ ПЛИТКОЙ 30мм
6. ՃԱԿԱՏՆԵՐԻՆ ԱՄՐԱՑՆԵԼ ԴԵԿՈՐԱՏԻՎ ԳՈՒՆԱՎՈՐ ՔԱՐԻԿՆԵՐ ՀԱՄԱՊԱՏԱՍԽԱՆ ԳՈՒՆԱՅԻՆ ԼՈՒԾՄԱՆ։/НА ФАСАДАХ ЗАКРЕПИТЬ ЦЖЕТНЫЕ КАМУШКИ В СООТВЕТСТВИИ С ЦВЕТОВЫМ РЕШЕНИЕМ ФАСАДОВ.
7. ՏԱՆԻՔԸ ԻՐԱԿԱՆԱՑՆԵԼ ԳՈՒՆԱՎՈՐ ՄԵՏԱՂԱԿՂՄԻՆԴՐՈՎ ՓԱՅՏԵ ԿՈՆՍՏՐՈՒԿՑԻԱՆԵՐՈՎ։/КРОВЛЮ ОСУЩЕСТВИТЬ ИЗ ЦВЕТНОЙ МЕТАЛЛОЧЕРЕПИЦЫ ПО ДЕРЕВЯННОЙ КОНСТРУКЦИИ
8. ՇՐՋԱՆԱԿ-ՊԱՏՈՒՀԱՆԱԳՈՂ ԻՐԱԿԱՆԱՑՆԵԼ ԲԱԶԱԼՏԵ ՍԱԼԻԿՆԵՐՈՎ (b=200մմ, 500մմ ՀԱՍ./РАМКУ-ПОДОКОННИК ИЗГОТВИТЬ ИЗ БАЗАЛЬТОВОЙ ПЛИТКИ (b=200мм, 500мм ТОЛЩ.)

ՊԱՅՄԱՆԱԿԱՆ ՆՇԱՆՆԵՐ/ УСЛОВНЫЕ ОБОЗНАЧЕНИЯ

- ՃԱԿԱՏՆԵՐԻ ԵՐԵՍՊԱՏՈՒՄ ԱՐԹԻԿ ՏՈՒՖԻ ՍԱԼԵՐՈՎ
  ОБЛИЦОВКА ФАСАДОВ ПЛИТКАМИ ТУФА "АРТИК"
- ՃԱԿԱՏՆԵՐԻ ԵՐԵՍՊԱՏՈՒՄ ԱՆԻ ՏՈՒՖԻ ՍԱԼԵՐՈՎ
  ОБЛИЦОВКА ФАСАДОВ ПЛИТКАМИ ТУФА "АНИ"
- ՃԱԿԱՏՆԵՐԻ ՆԵՐԿՈՒՄ ԳՈՒՆԱՎՈՐ ՃԱԿԱՏԱՅԻՆ ՆԵՐԿՈՎ RAL 1028
  ПОКРАСКА ФАСАДОВ, RAL 1028
- ՈՐՄՆԱԽԱՐԻՍԽԻ ԲԱԶԱԼՏԵ ՍԱԼԻԿՆԵՐՈՎ
  ОБЛИЦОВКА ЦОКОЛЯ БАЗАЛЬТОВОЙ ПЛИТКОЙ

ԾՐԱԳՐԻ ԱՌԱՋԱԴՐԱՆՔ ЗАДАНИЕ ПРОЕКТА ՀՀԱՄՎՀ-ԳՀԾԶԲ-22/34			ԱՐԱՐԱՏԻ ՄԱՐԶԻ ՎԵՂԻ ՀԱՄԱՅՆՔԻ ԵՂԵԳՆԱՎԱՆ ԳՅՈՒՂԱԿԱՅԻՆ ՄԱՆԿԱՊԱՐՏԵԶԻ ԿԱՌՈՒՑՄԱՆ ՆԱԽԱԳԾԱՅԻՆ ... строительства детского сада поселка Егегнаван, общины Веди Араратского марза
ՆԱԽԱԳԾ. Проектир.	Տ. ԱՂԱՍԱՐՅԱՆ Т. Агасарян		ՃԱՐՏԱՐԱՊԵՏԱԿԱՆ ԼՈՒԾՈՒՄՆԵՐ Архитектурные Решения
ՆԱԽԳԼՈ	Թ. ՀԱՄԱՅԱԿՅԱՆ Т. Амаякян		ՃԱԿԱՏ «6-1» ԱՌԱՆՑՔՆԵՐՈՎ ФАСАД В ОСЯХ «6-1»
ՊԱՀՏՈՒՆ Должность	ԱԶԳԱՆՈՒՆ Имя, Фамилия	Подпись	

Փուլ Стадия	Թերթ Лист	Թերթեր Листов
ԱՆ	ՃԼ-12/Ա-12	36

energia

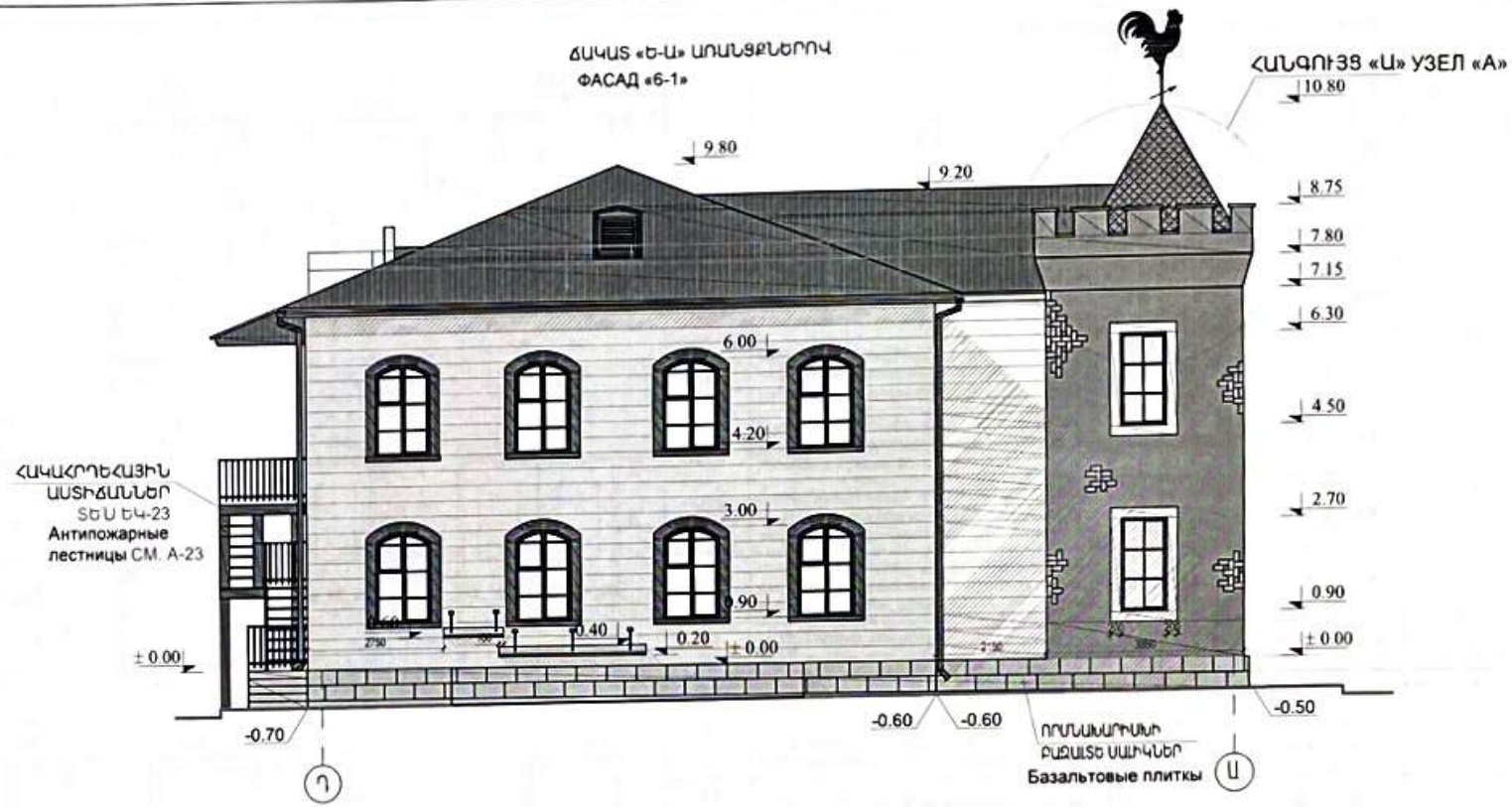

ԾԱՆՈԹՈՒԹՅՈՒՆ/ ПРИМЕЧАНИЯ

1.0.00 ՀԱՐԱԲԵՐԱԿԱՆ ՆԻՇՆ ԸՆԴՈՒՆՎԱԾ է ԱՌԱՋԻՆ ՀԱՐԿԻ ՀԱՏԱԿԻ ՄԱԿԱՐԴԱԿԸ ԵՎ ՀԱՄԱՊԱՏԱՍԽԱՆՈՒՄ է 818.8 ԲԱՑԱՐՁԱԿ ՆԻՇԻՆ/ЗА ОТНОСИТЕЛЬНУЮ ОТМЕТКУ ± 0.00 ПРИНЯТЬ УРОВЕНЬ ПОЛА ПЕРВОГО ЭТАЖА, ЧТО СООТВЕТСТВУЕТ АБСОЛЮТНОЙ ОТМЕТКЕ 818.8

2.ԱՐՏԱՔԻՆ ՊԱՏԵՐԸ ԻՐԱԿԱՆԱՑՎՈՒՄ ԵՆ ԵՐԿՇԵՐՏ ԿԱՆՈՆԱՎՈՐ ՏՈՒՖ ՔԱՐՈՎ (b=400մմ) /НАРУЖНЫЕ СТЕНЫ ВОЗВОДЯТСЯ ИЗ ТУФА ПРАВИЛЬНОЙ ФОРМЫ КЛАДКОЙ В ДВА РЯДА (b=400мм)

3.ԲՈԼՈՐ ՄԻՋՆՈՐՄՆԵՐԸ ԻՐԱԿԱՆԱՑՆԵԼ 100մմ ԵՎ 200մմ ՀԱՍՏՈԹՅԱՆ ՀԱՄԱՁԱՅՆ ՆԱԽԱԳԾԻ:/ ВСЕ ПЕРЕГОРОДКИ ИЗ ПЕМЗОБЛОКОВ 200мм И 100мм.

4.ՃԱԿԱՏՆԵՐՆ ՍՎԱՂԵԼ Ց/Ա ՇԱՂԱԽՈՎ ՑԱՆՑԻ ՎՐԱ ԵՎ ՆԵՐԿԵԼ ՃԱԿԱՏԱՅԻՆ ՋՐԱԿԱՅՈՒՆ ՆԵՐԿՈՎ ՀԱՄԱՊԱՏԱՍԽԱՆ ՇԵՆՔԻ ՃԱԿԱՏԱՅԻՆ ԳՈՒՆԱՅԻՆ ԼՈՒԾՄԱՆ:/ФАСАДЫ ОШТУКАТУРИТЬ Ц/ПЕСЧ. Р-РОМ ПО СЕТКЕ И ПОКРАСИТЬ ВОДОСТОЙКОЙ ФАСАДНОЙ КРАСКОЙ.

5. ՇԵՆՔԻ ՈՐՄՆԱԽԱՐԻՍԻԻ ԵՐԵՍՊԱՏԵԼ 30ՄՄ ԲԱԶԱԼՏԵ ՍԱԼԻԿՆԵՐՈՎ:/ЦОКОЛЬ ОБЛИЦЕВАТЬ БАЗАЛЬТОВОЙ ПЛИТКОЙ 30мм

6. ՃԱԿԱՏՆԵՐԻՆ ԱՄՐԱՑՆԵԼ ԴԵԿՈՐԱՏԻՎ ԳՈՒՆԱՎՈՐ ՔԱՐԻԿՆԵՐ ՀԱՄԱՊԱՏԱՍԽԱՆ ԳՈՒՆԱՅԻՆ ԼՈՒԾՄԱՆ:/НА ФАСАДАХ ЗАКРЕПИТЬ ЦЖЕТНЫЕ КАМУШКИ В СООТВЕТСТВИИ С ЦВЕТОВЫМ РЕШЕНИЕМ ФАСАДОВ.

7. ՏԱՆԻՔԸ ԻՐԱԿԱՆԱՑՆԵԼ ԳՈՒՆԱՎՈՐ ՄԵՏԱՂԱԿՂՄԻՆԴՐՈՎ ՓԱՅՏԵ ԿՈՆՍՏՐՈՒԿՑԻԱՆԵՐՈՎ:/КРОВЛЮ ОСУЩЕСТВИТЬ ИЗ ЦВЕТНОЙ МЕТАЛЛОЧЕРЕПИЦЫ ПО ДЕРЕВЯННОЙ КОНСТРУКЦИИ

8. ՇՐՋԱՆԱԿ-ՊԱՏՈՒՀԱՆԱԳՈՂ ԻՐԱԿԱՆԱՑՆԵԼ ԲԱԶԱԼՏԵ ՍԱԼԻԿՆԵՐՈՎ (b=200մմ, 500մմ ՀԱՍ./РАМКУ-ПОДОКОННИК ИЗГОТВИТЬ ИЗ БАЗАЛЬТОВОЙ ПЛИТКИ (b=200мм, 500мм ТОЛЩ.)

ՊԱՅՄԱՆԱԿԱՆ ՆՇԱՆՆԵՐ/ УСЛОВНЫЕ ОБОЗНАЧЕНИЯ

- ՃԱԿԱՏՆԵՐԻ ԵՐԵՍՊԱՏՈՒՄ ԱՐԹԻԿ ՏՈՒՖԻ ՍԱԼԵՐՈՎ / ОБЛИЦОВКА ФАСАДОВ ПЛИТКАМИ ТУФА "АРТИК"
- ՃԱԿԱՏՆԵՐԻ ԵՐԵՍՊԱՏՈՒՄ ՏՐԱՎԵՐՏԻՆԻ ՍԱԼԻԿՆԵՐՈՎ / ОБЛИЦОВКА ФАСАДОВ ТРАВЕРТИНОМ
- ՃԱԿԱՏՆԵՐԻ ԵՐԵՍՊԱՏՈՒՄ ԱՆԻ ՏՈՒՖԻ ՍԱԼԵՐՈՎ / ОБЛИЦОВКА ФАСАДОВ ПЛИТКАМИ ТУФА "АНИ"
- ՃԱԿԱՏՆԵՐԻ ՆԵՐԿՈՒՄ ԳՈՒՆԱՎՈՐ ՃԱԿԱՏԱՅԻՆ ՆԵՐԿՈՎ RAL 3014 / ПОКРАСКА ФАСАДОВ, RAL 3014
- ՈՐՄՆԱԽԱՐԻՍԻԻ ԵՐԵՍՊԱՏՈՒՄ ԲԱԶԱԼՏԵ ՍԱԼԵՐՈՎ / ОБЛИЦОВКА ЦОКОЛЯ БАЗАЛЬТОВОЙ ПЛИТКОЙ

ԾՐԱԳՐԻ ԱՌԱՋԱԴՐԱՆՔ ЗАДАНИЕ ПРОЕКТА՝ ՀՀՀԱՄԿՀ-ԳՀԾԶԲ-22/34	ԱՐԱՐԱՏԻ ՄԱՐԶԻ ՎԵՂԻ ՀԱՄԱՅՆՔԻ ԵԳԵՂՆԱՎԱՆ ԳՅՈՒՂԱՊԵՏԱՐԱՆԻ ՄԱՆԿԱՊԱՐՏԵԶԻ ԿԱՌՈՒՑՄԱՆ ՆԱԽԱԳԻԾ / Проект строительства детского сада поселка Егегнаван, общины Веди Араратского марза		
ԳԼԽ Начертил. Ս. ԵՍԱՅԱՆ С. Есаян	ՃԱՐՏԱՐԱՊԵՏԱԿԱՆ ԼՈՒԾՈՒՄՆԵՐ / Архитектурные Решения	Փուլ Стадия: Р	Թերթ Лист: ԱԼ-13/Ա-13 / Листов: 34
ՆԱԽԱԳԾ. Проектир. Տ. ԱԳԱՍԱՐՅԱՆ Т. Агасарян			
ՆԳՄ/ГАП Թ. ՀՄԱՅԱԿՅԱՆ Т. Амаякян	ՃԱԿԱՏ «Ե-Ա» ԱՌԱՆՑՔՆԵՐՈՎ / ФАСАД В ОСЯХ «Д-А»		
ՊԱՇՏՈՆ Դիրքը Должность / ԱԶԳԱՆՈՒՆ Անուն, Ազգանուն Имя, Фамилия / Ստորագրություն Подпись			

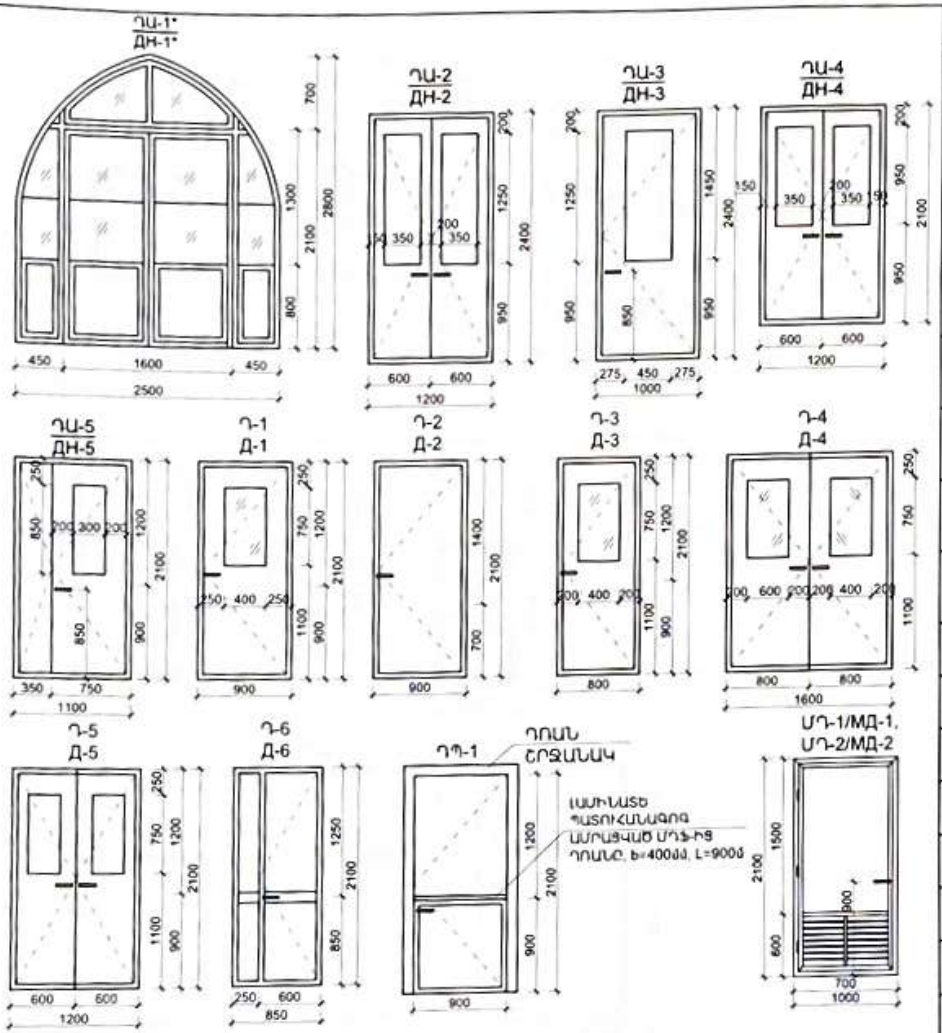

ԴՈՆԵՐԻ ՄԱՍՆԱԳԻՐ/СПЕЦИФИКАЦИЯ ДВЕРИ

N/N	ՆՅՈՒԹԸ МАТЕРИАЛ	ԼԱՅՆ (մ) ШИРИНА(М)	ԲԱՐՁՐ (մ) ВЫСОТА (М)	ՔԱՆԱԿ (հատ) КОЛ-ВО (ШТ)	ԸՆԴՀԱՆՈՒՐ ՄԱԿԵՐԵՍ	ԲԱՑՎՈՂ ՄԱԿԵՐԵՍ (մ²) /ОТКР ПЛОЩАДЬ(М²)	ԱՆԽՈՐՀ ԿԵՐԱՅՍԵՂՈՎ (մ2)/ ГЛУХИЕ СТВОРКИ (м2)	ՍԱՀՄԱՆԻՉ (հատ)/ ОГРАНИЧИТЕЛЬ (шт)	ԴԵՊԵՐԻ ԳԱԶՈՒՄ ԵՒ ՆԵՐԿՈՒՄ ԼՍՏԵՔՈՎ ՆԵՐԿՈՒՄ (մ²)	ԴԵՊԵՐԻ ՑԱԼ ՍԿԱՎԱ ԵՎ ԲՐԵՄԱՍՏԻՆ ՏՈՒՓԵՐԻ ՍԱՂԻԿՆԵՐՈՎ (մ²)
ԴԱ-1 ДН-1	Ալյումինե, արտաքին, ջերմային կամրջակով, գունավոր ապակեպատ/аллюминиевые, с тепловым мостом, наружные,остекленные	2.5	2.8	1	6.2	3.20	3.00	2	4.8	1.7
ԴԱ-2 ДН-2	Ալյումինե, արտաքին, ջերմային կամրջակով, ապակեպատ/ аллюминиевые,наружные, с тепловым мостом,остекленные	1.2	2.4	4	11.5	11.5	-	8	3.6	6.0
ԴԱ-3 ДН-3	Ալյումինե, արտաքին, ջերմային կամրջակով, ապակեպատ/ аллюминиевые,наружные, с тепловым мостом,остекленные	1.0	2.4	2	4.8	4.8	-	2	3.5	2.9
ԴԱ-4 ДН-4	Ալյումինե, արտաքին, ջերմային կամրջակով, ապակեպատ/ аллюминиевые,наружные, с тепловым мостом,остекленные	1.2	2.1	1	2.5	2.5	-	2	2.8	1.4
ԴԱ-5 ДН-5	Ալյումինե, արտաքին, ջերմային կամրջակով, ապակեպատ/ аллюминиевые,наружные, с тепловым мостом,остекленные	1.1	2.1	1	2.3	2.3	-	2	2.8	1.3
Դ-1 Д-1	ՄԴՖ, ներքին, ապակեպատ МДФ, внутренние, остекленные	0.9	2.1	9	17.0	17.0	-	9	2.9	-
Դ-2 Д-2	ՄԴՖ, ներքին, խուլ/МДФ,внутренние, глухие	0.9	2.1	14	26.5	26.5	-	14	2.5	-
Դ-3 Д-3	ՄԴՖ, ներքին, ապակեպատ МДФ, внутренние, остекленные	0.8	2.1	4	6.7	6.72	-	4	2.9	-
Դ-4 Д-4	ՄԴՖ, ներքին, խուլ/МДФ,внутренние, глухие	1.6	2.1	3	10.1	10.08	-	6	2.5	-
Դ-5 Д-5	ՄԴՖ, ներքին, ապակեպատ/МДФ, внутренние, остекленные	1.2	2.1	9	22.7	22.7	-	18	2.9	-
Դ-6 Д-6	Մետալապլաստե մի դռներ/ Металлопластиковые двери	0.85	2.1	4	7.1	5.1	2.0	4	2.5	-
ՄԴ-1 МД-1	Մետաղական դուռ, մեծ ազգակաշ ճակատակաշ/Металическая дверь	1.0	2.1	1	2.1	2.1	-	1	2.5	-
ՄԴ-2 МД-2	Մետաղական դուռ, մեծ ազգակաշ ճակատակաշ/Металическая дверь	0.70	2.1	1	1.5	1.5	-	1	2.5	-
ԴՊ-1 ДО-1	ՄԴՖ, ներքին, խուլ դուռ պատուհան МДФ,внутренние, глух. дверь окно	0.9	2.1	1	1.9	0.81	-	1	2.9	-
ԴՎ-1 ДВ-1	Ալյումինե, ապակեպատ վիտրաժ/ Аллюминиевые,остекленный витраж	5.3	3.0	1	15.9	3.9	12	1	3.6	-
ԸՆԴԱՄԵՆԸ/ ВСЕГО								75	45.1	13.3

ՄԱՆՐԱՄԱՍՆՈՒԹՅՈՒՆ/ПРИМЕЧАНИЯ

1. ԴՈՆԵՐԸ ՊԱՏՎԻՐԵԼՈՒՑ ԱՌԱՋ ՃՇՏԵԼ ՉԱՓԵՐՆ ԸՍՏ ԲԱՑՎԱԾՔՆԵՐԻ:/ПЕРЕД ЗАКАЗОМ ДВЕРЕЙ УТОЧНИТЬ РАЗМЕРЫ ПРОЕМОВ.
2. ԲՈԼՈՐ ՆԵՐՔԻՆ ԴՈՆԵՐԸ ԻՐԱԿԱՆԱՑՆԵԼ ԱՌԱՆՑ ՇԵՄԵՐԻ:/ВСЕ ВНУТРЕННИЕ ДВЕРИ УСТАНАВЛИВАТЬ БЕЗ ПОРОГОВ.
3. ԱՐՏԱՔԻՆ ԵՎ ՆԵՐՔԻՆ ԲՈԼՈՐ ԴՈՆԵՐԻ ՀԱՄԱՐ ՆԱԽԱՏԵՍՎԱԾ ԵՆ ԲՈՆԱԿ ՓԱԿԱՆՆԵՐ,ԻՍԿ ԲԱՑՎՈՂ ՓԵՂԿԵՐԻ ՀԱՄԱՐ ՆԱԽԱՏԵՍԵԼ ԱՐԳԵԼԱԿԻՉՆԵՐ:/ДЛЯ ВСЕХНАРУЖНЫХ И ВНУТРЕННИХ ДВЕРЯХ ПРЕДУСМОТРЕННЫ РУЧКИ-ЗАМКИ.
4. ԲՈԼՈՐ ԱՐՏԱՔԻՆ ԱԼՅՈՒՄԻՆԵ ԴՈՆԵՐՆ ԻՐԱԿԱՆԱՑՆԵԼ ՋԵՐՄԱՅԻՆ ԿԱՄՐՋԱԿՈՎ:
5. *- ՈՎ ՆՇՎԱԾ ԵՆ ԳՈՒՆԱՎՈՐ ԱՊԱԿԻՈՎ ՖՈՒՆԴՈՒՍ-ՈՎ ՕՏՄԵՉԵՆ ԴՈՒՆԵՐ ՍԱ ՑՈՒՆԱՎՈՐ ՍՏԵԿԼԱՄԻ.

ԾՐԱԳՐԻ ԱՌԱՋԱԴՐԱՆՔ ЗАДАНИЕ ПРОЕКТА՝ ՀՀԱՍԿՀ-ԳՀՇՁԲ-22/34	ԱՐԱՐԱՏԻ ՄԱՐԶԻ ՎԵՐԻ ՀԱՄԱՅՆ[illegible] ՄԱՆԿԱՊԱՐՏԵԶԻ ԿԱՌՈՒՑՄԱՆ ՆԱԽ[illegible] ... сада поселка Егегнаван, общий вид детского парка		
ԳԵՆ Начертил. Ս. ԵՍԱՅԱՆ С. Есаян	ճԱՐՏԱՐԱՊԵՏԱԿԱՆ ԼՈՒԾՈՒՄՆԵՐ Архитектурные Решения	Փուլ Стадия	Թերթեր Листов
ՆԱԽԱԳԾ. Проектир. Տ. ԱՌԱՔԱՐՅԱՆ Т. Агасарян		ԱՃ АР	14/А-14 34
ՆԳՄ/ГАП Թ. ՀԱՄԱՅԵԿՅԱՆ Т. Амаяян	ԴՈՆԵՐԻ ԿԱՌՈՒՑՎԱԾՔ և ՄԱՍՆԱԳԻՐ/ КОНСТРУКЦИЯ ДВЕРЕЙ,СПЕЦИФИК.		
ՊԱՇՏՈՆ Должность ԱԶԳԱՆՈՒՆ Имя, Фамилия Подпись			

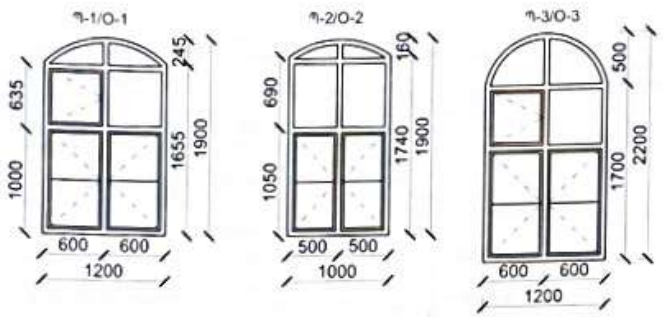

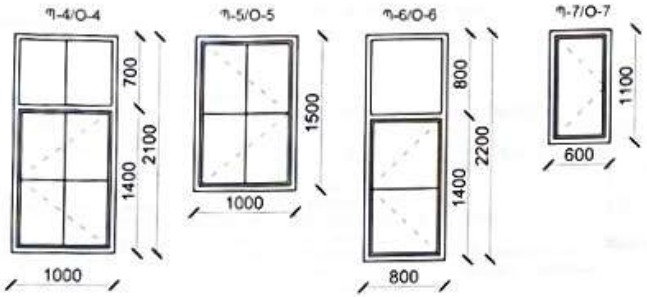

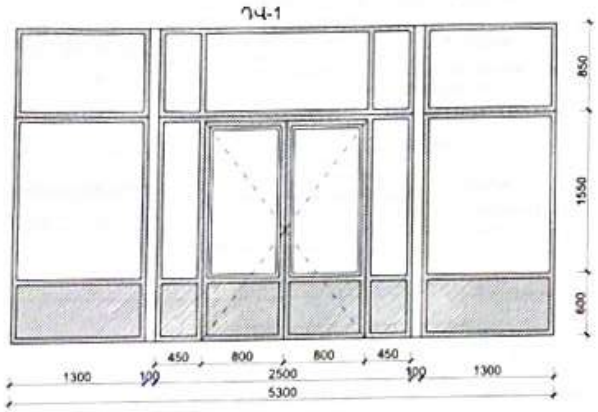

ՊԱՏՈՒՀԱՆՆԵՐԻ ՄԱՍՆԱԳԻՐ/ СПЕЦИФИКАЦИЯ ОКОН

ԱՆՎԱՆՈՒՄ/ НАИМЕНОВАНИЕ	ՆՅՈՒԹԱԿԱՆ/ МАТЕРИАЛ	ԼԱՅՆ (մ)/ ШИРИНА(М)	ԲԱՐՁՐ (մ)/ ВЫСОТА (М)	ՔԱՆԱԿ (հատ)/ КОЛ-ВО (ШТ)	ԸՆԴՀԱՆՈՒՐ ՍԱՀՄԱՆ/ ПРОЕМ	ԲԱՑՎՈՂ (մ²)/ ОТКРЫВ. СТВОРКИ (М²)	ՓԱԿՎՈՂ (մ²)/ ГЛУХИЕ СТВОРКИ (М²)	ՊԼԱՍՏՄԱՍՅԱ ՊԱՏՈՒՀԱՆԱԳՈՂ b=400մմ (ֆ մ)/ ПЛАСТМАССОВЫЙ ПОДОКОННИК b=400ММ (ПМ)	ԲԱԶԱԼՏԵ ՊԱՏՈՒՀԱՆԱԳՈՂ b=200մմ (ֆ մ)/ БАЗАЛЬТОВЫЙ ПОДОКОННИК b=200мм (ПМ)	ԸՆԴԵՐԻՑ ԳԱԼԻՆՈՒ ԵՎ ԼԵՐԿՈՒՂՈՒ ԼԱՍԵԱԼՅԱՏՆ ՆԵՐԿՈՒՂՈՒ (մ²)/ ШТУКАТУРКА И ОКРАСКА ОТКОСОВ(м²)	ԸՆԴԵՐԻՑ ՄԱՍ ՍԱՎԱՌ ԵՎ ԵՐԵՍՊԱՏԻՆ ՏՈՒՖԻՑ ԱՄԻԿՆԵՐՈՎ (մ²) ОБЛИЦОВ ОТКОСОВ ПЛИТКАМИ ТУФА	ՊԱՏՈՒՀԱՆԻ ԵՎ ՊԱՏՈՒՀԱՆԱԳՈՂԻ ՏԱԿԱՎԱՐՔ ՄԱՍՆԱՅԻՆ ԳՐՔԱՅՈՒՄ S (մ²)
Պ-1 O-1	ՄԵՏԱԼԱ- ՊԼԱՍՏ METALLOПЛАСТ	1,20	1,90	27	61.56	34.6	24.3	35.1	32.4	47.0	34.5	0.44
Պ-2 O-2		1,00	1,90	4	7.60	4.0	3.4	4.4	4.0	6.6	4.8	0.05
Պ-3 O-3		1,20	2,20	1	2.64	1.8	0.7	1.3	1.2	1.9	1.4	0.02
Պ-4 O-4		1.00	2,20	5	11.00	7.0	4.0	5.5	5.0	9.3	6.8	0.07
Պ-5 O-5		1.00	1,50	3	4.50	4.5	0.0	3.3	3.0	4.5	3.3	0.04
Պ-6 O-6		0.80	2.20	2	3.52	2.0	1.6	1.8	1.6	3.6	2.6	0.02
Պ-7 O-7		0.60	1,10	6	3.96	5.04	0.0	3.5	3.6	6.1	4.5	0.05
ԸՆԴԱՄԵՆԸ/ ВСЕГО						58.8	34.0	54.9	50.8	78.99	57.9	0.69

ՇԵՐՏԱԿԱՐԱԳՈՒՅՐ ՊԱՏՈՒՀԱՆՆԵՐԻ ՀԱՄԱՐ/Жалюзи - 108.5մ²/м²

ՀԱՅԵԼԻՆԵՐ ՍԱՆՀԱՆԳՈՒՅՑՆԵՐՈՒՄ/Зеркала в санузлах - 14 հատ/штук

ՍԱՆՀԱՆԳՈՒՅՑՆԵՐՈՒՄ ԿԱԽԻՉՆԵՐ ՍՐՔԻՉՆԵՐԻ ՀԱՄԱՐ/Вешалки для полотенец - 77 հատ/штук

ՍԱՆՀԱՆԳՈՒՅՑՆԵՐՈՒՄ ԿԱԽԻՉՆԵՐ ԶՈՒԳ ԹՂԹԻ ՀԱՄԱՐ/Вешалки для туалетной бумаги - 14 հատ/штук

Сечение окна

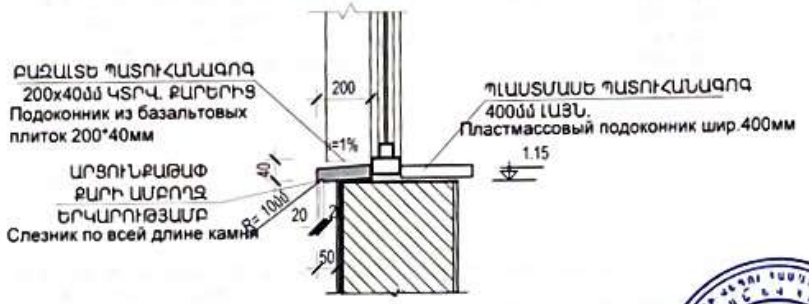

ԾԱՆՈԹՈՒԹՅՈՒՆ/ПРИМЕЧАНИЯ

1. ՊԱՏՈՒՀԱՆՆԵՐԻ ՉԲԱՑՎՈՂ ԿՈՐ ՀԱՏԿԱԾՆԵՐ 7.43 ՔՄ, ՉԲԱՑՎՈՂ ՈՒՂԻՂ ՀԱՏԿԱԾՆԵՐ 25.17 ՔՄ / ГЛУХИЕ ПОЛУКРУГЛЫЕ УЧАСТКИ ОКОН-7.43кв.м, ГЛУХИЕ ПРЯМОУГОЛЬНЫЕ-25.17кв.м
2. ՆՈՐ ՏԵՂԱԴՐՎՈՂ ՊԱՏՈՒՀԱՆՆԵՐԸ ՊԱՏՎԻՐԵԼՈՒՑ ԱՌԱՋ ՃՇՏԵԼ ՉԱՓԵՐՆ ԸՍՏ ԲԱՑՎԱԾՔՆԵՐԻ, ՔԱՆԻ ՈՐ ՆԱԽԱԳԾՈՒՄ ՉԱՓԵՐԸ ՏՐՎԱԾ ԵՆ ՄԻՋԻՆԱՑՎԱԾ ԹՎԵՐՈՎ/ ПЕРЕД ЗАКАЗОМ ДВЕРЕЙ И ОКОН УТОЧНИТЬ РАЗМЕРЫ ПРОЕМОВ.
3. ՍԱՆՀԱՆԳՈՒՅՑՆԵՐՈՒՄ ՊԼԱՍՏՄԱՍԵ ՊԱՏՈՒՀԱՆԱԳՈՂ ՆԱԽԱՏԵՍՎԱԾ ՉԵՆ /В САНУЗЛАХ НЕ ПРЕДУСМОТРЕНЫ ПЛАСТМАСОВУЕ ПОДОКОННИКИ.
4. ԲՈԼՈՐ ՊԱՏՈՒՀԱՆՆԵՐԻ ԱՐՏԱՔԻՆ ՊԱՏՈՒՀԱՆԱԳՈՂԵՐԸ ԻՐԱԿԱՆԱՑՆԵԼ ԲԱԶԱԼՏԵ 200x40(h) ԿՏՐՎԱԾՔԻ ՔԱՐՈՎ/НАРУЖНЫЕ ПОДОКОННИКИВСЕХ ОКОН ИЗГОТОВИТЬ ИЗ БАЗАЛЬТА СЕЧЕНИЯ 200x40(h).

ԾՐԱԳՐԻ ԱՌԱՋԱԴՐԱՆՔ ЗАДАНИЕ ПРОЕКТА՝ ՀՀԱՄԿՀ-ԳՀՇՅԲ-22/34	ԱՐԱՐԱՏԻ ՄԱՐԶԻ ԿԵՂԻ ՀԱՄԱՅՆՔԻ ՄԱՆԿԱՊԱՐՏԵԶԻ ԿԱՌՈՒՑՄԱՆ ՆԱԽԱԳԻԾ Строительства детского сада поселка Егегнаван, общины Веди Араратского марза		
ԳԵՐԳ Начертил. Ս. ԵՍԱՅԱՆ С. Есаян	ՃԱՐՏԱՐԱՊԵՏԱԿԱՆ ԼՈՒԾՈՒՄՆԵՐ Архитектурные Решения	ՓՈՒԼ Стадия	ԹԵՐԹ Лист / ԹԵՐԹԵՐ Листов
ՆԱԽԱԳԾ. Проектир. Տ. ԱՂԱՍԱՐՅԱՆ Т. Агасарян		ԱՆ	ՃԼ-15/Α-15 / 34
ՆԳՄ/ГАП Թ. ՀՄԱՅԱԿՅԱՆ Т. Амаякян	ՊԱՏՈՒՀԱՆՆԵՐԻ ԿԱՌՈՒՑՎԱԾՔ ԵՎ ՄԱՍՆԱԳԻՐ/ КОНСТР.ОКОН,СПЕЦИФ.		
ՊԱՇՏՈՆ Должность ԱԶԳԱՆՈՒՆ Имя, Фамилия / Подпись			

ՀԱՏԱԿՆԵՐԻ ԿԱՌՈՒՑՎԱԾՔԸ / СТРОЕНИЕ ПОЛОВ

Հ/Ա Н/П	ՀԱՏԱԿԻ ՏԵՍԱԿԸ ТИП ПОЛА	ՀԱՏԱԿԻ ՏԱՐՐԵՐԸ ԵՎ ՀԱՍՏՈՒԹՅՈՒՆՆԵՐԸ ՄՄ-ՈՎ ЭЛЕМЕНТЫ ПОЛА И ИХ ТОЛЩИНА В ММ	ՆԿՈՒՂԱՅԻՆ ՀԱՐԿԻ ՍԵՆՅԱԿՆԵՐԻ ԱՆՎԱՆՈՒՄԸ НАИМ. ПОДВАЛЬНОГО ЭТАЖА	ՍԱԿԵՐԵՍ(մ²) ПЛОЩ. (м²)
Հ-1 П-1	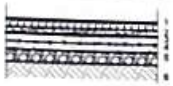	1.ՄԱՄԼԱԳՐԱՆԻՏ/ Плитки прессгранитовые 2.ՀԱՐԹԵՑՆՈՂ ՇԵՐՏ- 30մմ*/ Выравнивающий слой- 30мм } - 40մմ/мм 3.1 ՇԵՐՏ ՈՒՌԵՐՈՒԻԴ ԲԻՏՈՒՄԻ ՎՐԱ/Рубероид 1слой 4.ԱՄՐԱՆԱՎ. ԲԵՏՈՆԵ ԵՆԹԱՇԵՐՏ-150մմ/ж/б слой150мм 5.ԽԻԾ - 100մմ/Гравий 100мм 6.ՏՈՓԱՆԱԾ ԳՐՈՒՆՏ/ Уплотненный грунт	1; 2; 3; 4; 5; 6; 7; 8;12;13	232.8
Հ-2 П-2		1.ԽԵՑԵՍԱԼ ՉԱՍԿՈՎ/ Керамические плитки 2.ՀԱՐԹԵՑՆՈՂ ՇԵՐՏ - 30մմ*/ Ц/П стяжка } - 40մմ/мм 3.1 ՇԵՐՏ ՈՒՌԵՐՈՒԻԴ ԲԻՏՈՒՄԻ ՎՐԱ/Рубероид 1слой 4.ԱՄՐԱՆԱՎ. ԲԵՏՈՆԵ ԵՆԹԱՇԵՐՏ-100մմ/Ж/Б слой-100мм 5.ԽԻԾ- 100մմ/ Гравий 100мм 6.ՏՈՓԱՆԱԾ ԳՐՈՒՆՏ/ Уплотненный грунт	9; 10; 11	24.4

Հ/Ա Н/П	ՀԱՏԱԿԻ ՏԵՍԱԿԸ ТИП ПОЛА	ՀԱՏԱԿԻ ՏԱՐՐԵՐԸ ԵՎ ՀԱՍՏՈՒԹՅՈՒՆՆԵՐԸ ՄՄ-ՈՎ ЭЛЕМЕНТЫ ПОЛА И ИХ ТОЛЩИНА В ММ	Ի ՀԱՐԿԻ ՍԵՆՅԱԿՆԵՐԻ ԱՆՎԱՆՈՒՄԸ НАИМ. ПЕРВОГО ЭТАЖА	ՍԱԿԵՐԵՍ(մ²) ПЛОЩ. (м²)
Հ-1 П-1		1.ՄԱՄԼԱԳՐԱՆԻՏ/ Плитки прессгранитовые 2.ՀԱՐԹԵՑՆՈՂ ՇԵՐՏ- 30մմ*/ Выравнивающий слой- 30мм } - 40մմ/мм 3.1 ՇԵՐՏ ՈՒՌԵՐՈՒԻԴ ԲԻՏՈՒՄԻ ՎՐԱ/Рубероид 1слой 4.ԱՄՐԱՆԱՎ. ԲԵՏՈՆԵ ԵՆԹԱՇԵՐՏ-100մմ/ж/б слой100мм 5.ԽԻԾ - 100մմ/Гравий 100мм 6.ՏՈՓԱՆԱԾ ԳՐՈՒՆՏ/ Уплотненный грунт	1; 2	28.3
Հ-3 П-3		1. ՎԻՆԻԼ/Виниловый пол 2. ՀԱՐԹԵՑՆՈՂ ՇԵՐՏ- 30մմ*/ Выравнивающий слой- 30мм } - 40մմ/мм 3. 1 ՇԵՐՏ ՈՒՌԵՐՈՒԻԴ ԲԻՏՈՒՄԻ ՎՐԱ/Рубероид 1слой 4. ԱՄՐԱՆԱՎ. ԲԵՏՈՆԵ ԵՆԹԱՇԵՐՏ-100մմ/ Ж/Б слой-100мм 5. ԽԻԾ-100մմ/Гравий 100мм 6. ՏՈՓԱՆԱԾ ԳՐՈՒՆՏ/ Уплотненный грунт	3	17.7
Հ-4 П-4		1. ԼԱՄԻՆԱՏ/Ламинат 2. ՀԱՐԹԵՑՆՈՂ ՇԵՐՏ- 30մմ*/ Выравнивающий слой- 30мм } - 40մմ/мм 3. 1 ՇԵՐՏ ՈՒՌԵՐՈՒԻԴ ԲԻՏՈՒՄԻ ՎՐԱ/Рубероид 1слой 4. ԱՄՐԱՆԱՎ. ԲԵՏՈՆԵ ԵՆԹԱՇԵՐՏ- 100մմ/ Ж/Б слой-100мм 5. ԽԻԾ- 100մմ/Гравий 100мм 6. ՏՈՓԱՆԱԾ ԳՐՈՒՆՏ/ Уплотненный грунт	8	17.7
Հ-5 П-5	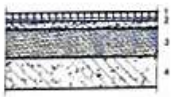	1. ՄԱՄԼԱԳՐԱՆԻՏ/ПРЕССГРАНИТ 2. ՀԱՐԹԵՑՆՈՂ ՇԵՐՏ- 40մմ*/ } - 50մմ Выравнивающий слой- 40мм 3. ԽԱՐԱՄԱԲԵՏՈՆ-140□ /Бутобетон-140мм 4. Ե/Բ ՍԱԼ/ Ж/Б плита	1.1;2.9;10;13,14;15;17	92.1
Հ-6 П-6		1. ՎԻՆԻԼԱՅԻՆ ՀԱՏԱԿ/Виниловый пол 2. ՀԱՐԹԵՑՆՈՂ ՇԵՐՏ- 40մմ*/ Выравнивающий слой- 40мм 3. ԽԱՐԱՄԱԲԵՏՈՆ-140□ /Бутобетон-140мм 4. Ե/Բ ՍԱԼ/ Ж/Б плита	4,5;12;18	117.0
Հ-7 П-7	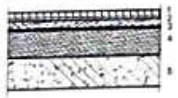	1.ԽԵՑԵՍԱԼ ՉԱՍԿՈՎ/ МЕТЛАХ НЕСКОЛЬЗКИЙ 2.ՀԱՐԹԵՑՆՈՂ ՇԵՐՏ- 40մմ*/ Выравнивающий слой- 40мм } - 50մմ/мм 3.1 ՇԵՐՏ ՈՒՌԵՐՈՒԻԴ ԲԻՏՈՒՄԻ ՎՐԱ/ Рубероид 1слой 4.ԽԱՐԱՄԱԲԵՏՈՆ-140□ /Бутобетон-140мм 5.Ե/Բ ՍԱԼ/ Ж/Б плита	6,7;11;16;19	40.5

Հ/Ա Н/П	ՀԱՏԱԿԻ ՏԵՍԱԿԸ ТИП ПОЛА	ՀԱՏԱԿԻ ՏԱՐՐԵՐԸ ԵՎ ՀԱՍՏՈՒԹՅՈՒՆՆԵՐԸ ՄՄ-ՈՎ ЭЛЕМЕНТЫ ПОЛА И ИХ ТОЛЩИНА В ММ	II ՀԱՐԿԻ ՍԵՆՅԱԿՆԵՐԻ ԱՆՎԱՆՈՒՄԸ НАИМ. ВТОРОГО ЭТАЖА	ՍԱԿԵՐԵՍ(մ²) ПЛОЩ. (м²)
Հ-8 П-8		1. ՄԱՄԼԱԳՐԱՆԻՏ/ПРЕССГРАНИТ 2. ՀԱՐԹԵՑՆՈՂ ՇԵՐՏ- 30մմ/ Выравнивающий слой- 30мм* 3. Ե/Բ ՍԱԼ/ Ж/Б плита	2	12.5
Հ-5 П-5		1. ՄԱՄԼԱԳՐԱՆԻՏ/ Плитки прессгранитовые 2. ՀԱՐԹԵՑՆՈՂ ՇԵՐՏ- 40մմ*/ Выравнивающий слой- 40мм* } - 50մմ/мм 3. ԽԱՐԱՄԱԲԵՏՈՆ-140□ /Бутобетон-140мм 4. Ե/Բ ՍԱԼ/Ж/Б плита	1	33.0
Հ-6 П-6		1. ՎԻՆԻԼԱՅԻՆ ՀԱՏԱԿ/ Виниловый пол 2. ՀԱՐԹԵՑՆՈՂ ՇԵՐՏ- 40մմ*/ Выравнивающий слой- 40мм* } - 50մմ/мм 3. ԽԱՐԱՄԱԲԵՏՈՆ-140□ /Бутобетон-140мм 4. Ե/Բ ՍԱԼ/ Ж/Б плитки	3; 4; 5	235.4
Հ-7 П-7	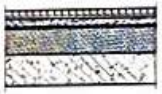	1. ԽԵՑԵՍԱԼ ՉԱՍԿՈՎ/ МЕТЛАХ НЕСКОЛЬЗКИЙ 2. ՀԱՐԹԵՑՆՈՂ ՇԵՐՏ- 40մմ*/ Выравнивающий слой- 40мм* } - 50մմ/мм 3. 1 ՇԵՐՏ ՈՒՌԵՐՈՒԻԴ ԲԻՏՈՒՄԻ ՎՐԱ/ 1 слой рубероида на битумной основе 4. ԽԱՐԱՄԱԲԵՏՈՆ-140□ /Бутобетон-140мм 5. Ե/Բ ՍԱԼ/ Ж/Б плита	6; 7	44.2

ԾԱՆՈԹՈՒԹՅՈՒՆ

1. ԱՄՐԱՆԱԿՈՐՎԱԾ ԲԵՏՈՆԵ ԵՆԹԱՇԵՐՏՆ ԻՐԱԿԱՆԱՑՆԵԼ 4Բրl ԱՄՐԱՆՈՎ, Բ.200 -355.0կգ:
2. ՈՒՌԵՐՈՒԻԴԻ ՇԵՐՏՆ ԻՐԱԿԱՆԱՑՆԵԼԻՍ ՊԱՏԵՐԻ ՄՈՏ ԲԱՐՁՐԱՑՆԵԼ ՄԻՆՉԵՎ 10սմ
   ОСУЩЕСТВЛЯЯ ПОКРЫТИЕ У СТЕН, СЛОЙ ИЗОГАМА ЗАВОДИТЬ НА СТЕНУ ДО 10см - 23.5մ²
3. ՇՐԻՇԱԿՆԵՐ h=70մմ ՎԻՆԻԼԱՅԻՆ ՀԱՏԱԿՆԵՐԻ ՀԱՄԱՐ - 228.0 գմ
4. ՄԱՄԼԱԳՐԱՆԻՏԵ ՇՐԻՇԱԿՆԵՐ h=100մմ - 286.0 գմ
5. ՄԱՄԼԱԳՐԱՆԻՏԵ ՇՐԻՇԱԿՆԵՐ h=160մմ - 14.5 գմ
6. ԽԵՑԵՍԱԼԵ ՇՐԻՇԱԿՆԵՐ h=100մմ - 73.3 գմ

ԾԱՆՈԹՈՒԹՅՈՒՆ / ПРИМЕЧАНИЯ

1. ԸՍՏ ՋԵՐՄԱՑՄԱՆ ՆԱԽԱԳԾԻ ԱՅՆ ՀԱՏԱԿՆԵՐՈՒՄ, ՈՐՏԵՂ ՋԵՐՄԱՑՄԱՆ ԽՈՂՈՎԱԿԱԳԾԵՐԸ ԱՆՑՆՈՒՄ ԵՆ ՀԱՏԱԿԻ ՆԱԽԱՀԵՐԵՐՈՎ, ՄՈՆՏԱԺԵԼ ՄԻՆՉ ՀԱՏԱԿԻ ԲԵՏՈՆԻ ԻՐԱԿԱՆԱՑՈՒՄԸ:
   СОГЛАСНО ПРОЕКТА ОТОПЛЕНИЯ-НА ТЕХ УЧАСТКАХ, ГДЕ ТРУБЫ ОТОПЛЕНИЯ ПРОХОДЯТ ПО ПОЛАМ, МОНТИРОВАТЬ ДО ОСУЩЕСТВЛЕНИЯ БЕТОННОГО СЛОЯ.
2. ԲՈԼՈՐ ՀԱՏԱԿՆԵՐԸ ԲԵՐԵԼ ՄԻԵՎՆՈՒՅՆ ՆԻՇԻ / ВСЕ ПОЛЫ ПРИВЕСТИ К ОДНОЙ ОТМЕТКЕ

ԾՐԱԳՐԻ ԱՌԱՋԱԴՐԱՆՔ ЗАДАНИЕ ПРОЕКТА ՀՀԱՄԿՀ-ԳՀՇՁԲ-22/34			ԱՐԱՐԱՏԻ ՄԱՐԶԻ ՎԵՂԻ ՀԱՄԱՅՆՔԻ ԵՂԵԳՆԱՎԱՆ ... ՄԱՆԿԱՊԱՐՏԵԶԻ ԿԱՌՈՒՑՄԱՆ ՆԱԽԱԳԻԾ/ ... Детского сада поселка Егегнаван, общины Ведо, Араратской области
ԳԼԽԱՎ Начальник	Ս. ԵՍԱՅԱՆ С. Есаян		
ՆԱԽԱԳԾ Проектир.	Տ. ՄՈՒՍԱՅԱՆ Т. Аласарян		ՃԱՐՏԱՐԱՊԵՏԱԿԱՆ ԼՈՒԾՈՒՄՆԵՐ Архитектурные Решения
ԱԶԳԱՆ	Թ. ՀԱՅՏԱԿՅԱՆ Т. Айвазян		ՀԱՏԱԿՆԵՐԻ ԿԱՌՈՒՑՎԱԾՔ և ՄԱՍՆԱԳԻՐ/ КОНСТРУКЦИЯ ПОЛА,СПЕЦИФИКАЦИЯ
ՊԱՇՏՈՆ Должность	ԱԶԳԱՆՈՒՆ Имя, Фамилия	Подпись	

Էջերի քանակ Листов: 34

NN	ՆԿՈՒՂԱՅԻՆ ՀԱՐԿԻ ՍԵՆՅԱԿՆԵՐԻ ԱՆՎԱՆՈՒՄԸ/НАИМЕНОВАНИЕ ПОМЕЩЕНИЙ	ՊԱՏԵՐ ԵՎ ՄԻՋՆՈՐՄՆԵՐ/ СТЕНЫ И ПЕРЕГОРОДКИ				ԱՌԱՍՏԱՂ/ПОТОЛОК		
		ԳԱՋԻ ԲԱՐՁՐՈՐԱԿ ՍՎԱՂ (մ²)/ВЫСОКОКАЧЕСТВЕННАЯ ГАЖЕВАЯ ШТУКАТУРКА (м²)	ԲԱՐՁՐՈՐԱԿ ԼԱՏԵՔՍԱՅԻՆ ՆԵՐԿ (մ²)/ВЫСОКОКАЧЕСТВЕННАЯ ПОКРАСКА ЛАТЕКСНОЙ КРАСКОЙ (м²)	ՅՈՒՂԱՆԵՐԿՈՒՄ ԵՐԿու շերտ (մ²)/ Масляная краска два слоя (м²)	ՊԵՏԵՆՍԱԿԱՅԻ ԵՎ ԵՐԵՍՊԱՏՈՒՄ ԿԵՐԱՄԻԿ, ՍԱԼԻԿԻ ԲԱՐՁՐՈՒԹՅԱՆ (մ)/ԿԱՄԵՍ. ՇՏՈՒԿԱՏՈՒՐԿԱ (М)	ԳԱՋԻ ԲԱՐՁՐՈՐԱԿ ՍՎԱՂ (մ²)/ВЫСОКОКАЧЕСТВЕННАЯ ГАЖЕВАЯ ШТУКАТУРКА (м²)	ԲԱՐՁՐՈՐԱԿ ԼԱՏԵՔՍԱՅԻՆ ՆԵՐԿ (մ²)/ВЫСОКОКАЧЕСТВЕННАЯ ПОКРАСКА ЛАТЕКСНОЙ КРАСКОЙ (м²)	ՅՈՒՂԱՆԵՐԿՈՒՄ ԵՐԿու շերտ (մ²)/Л
1	ՆԱԽՍՐԱՀ/ВЕСТИБЮЛЬ	32.5	62	-	-	29.2	29.2	-
2	ՊԱՀԵՍՏ/СКЛАД	35.0	35.0	-	-	10.9	10.9	-
3	ԿԱՊԻ ՍԵՆՅԱԿ/КОМНАТА СВЯЗИ	27.6	35.0	-	-	9.0	9.0	-
4	ՍՐԱՀ 1/ЗАЛ 1	62.9	87.2	-	-	36,6	36,6	-
5	ՄԻՋԱՆՑՔ/КОРИДОР	36.0	36.0	-	-	10,1	10,1	-
6	ԲՈՒժ. ԿԵՏ/КАБИНЕТ ВРАЧА	42.3	42.3		h=1.5	13.3	13,3	-
7	ՍԵՆՅԱԿ/ՄԵԿուսարան/ ИЗОЛЯТОР	-	-	42.3	h=2.8	-	-	13,3
8	ՍՐԱՀ 2/ ЗАЛ 2	122.0	122.0	-	-	98.3	98.3	-
9	ՍԱՆՀԱՆԳՈՒՅՑ ՏՂԱՄԱՐԳԱՆՑ/С.У.	-	-	62.6	h=2.8	-	-	9,9
10	ՍԱՆՀԱՆԳՈՒՅՑ ԿԱՆԱՆՑ/С.У	-	-	62.6	h=2.8	-	-	9,9
11	ՀԱՇՄԱՆԴԱՄԻ ՍԱՆՀԱՆԳՈՒՅՑ ТУАЛЕТ ДЛЯ МГН	-	-	23.0	h=2.8	-	-	3,4
12	ԷԼ. ՎԱՀԱՆԱՅԻՆ/ ЭЛ. ЩИТОВАЯ	37.7	37.7	-	-	10.7	10.7	-
13	ԴԻՋ. ԳԵՆԵՐԱՏՈՐԻ ՍԵՆՅԱԿ	42.1	42.1	-	-	13.0	13.0	-
14	ԸՆԴԱՄԵՆԸ ՆԿՈՒՂԱՅԻՆ ՀԱՐԿ/ ВСЕГО-ПОДВАЛЬНЫЙ ЭТАЖ	438.1	499.3	190.5		231.1	231.1	36.5

NN	ԵՐԿՐՈՐԴ ՀԱՐԿԻ ՍԵՆՅԱԿՆԵՐԻ ԱՆՎԱՆՈՒՄԸ/ НАИМЕНОВАНИЕ ПОМЕЩЕНИЙ ПЕРВОГО ЭТАЖА	ՊԱՏԵՐ ԵՎ ՄԻՋՆՈՐՄՆԵՐ/СТЕНЫ И ПЕРЕГОРОДКИ					ԱՌԱՍՏԱՂ/ПОТОЛОК		
		ԳԱՋԻ ԲԱՐՁՐՈՐԱԿ ՍՎԱՂ (մ²) ВЫСОКОКАЧЕСТВЕННАЯ ГАЖЕВАЯ ШТУКАТУРКА (м²)	ԲԱՐՁՐՈՐԱԿ ԼԱՏԵՔՍԱՅԻՆ ՆԵՐԿ (մ²)/ВЫСОКОКАЧЕСТВЕННАЯ ПОКРАСКА ЛАТЕКСНОЙ КРАСКОЙ (м²)	ՑՈՒՂԱՆ- ԱԿԱՆԵՐ ՍՎԱՂ (մ²)/ Ш/П ШТУКАТУРКА(м²)	ԵՐԵՍՊԱՏՈՒՄ ԿԵՐԱՄ. ՍԱԼԻԿՈՎ (մ²) ОБЛИЦОВКА КЕРАМ ПЛИТКОЙ (м²)	ՊԵՏԵՆՍԱԿԱՅԻ ԵՎ ԵՐԵՍՊԱՏՈՒՄ ԿԵՐԱՄԻԿ, ՍԱԼԻԿԻ ԲԱՐՁՐՈՒԹՅՈՒՆԸ (մ) ВЫСОТА ЦП ШТУК., КЕРАМ ПЛИТКИ (м)	ԳԱՋԻ ԲԱՐՁՐՈՐԱԿ ՍՎԱՂ (մ²) ВЫСОКОКАЧЕСТВЕННАЯ ГАЖЕВАЯ ШТУКАТУРКА (м²)	ԲԱՐՁՐՈՐԱԿ ԼԱՏԵՔՍԱՅԻՆ ՆԵՐԿ (մ²)/ВЫСОКОКАЧЕСТВЕННАЯ ПОКРАСКА ЛАТЕКСНОЙ КРАСКОЙ (м²)	«ԱՐՄՍՏՐՈՆԳ» ՏԻՊԻ ԿԱԽՄԱՆ □□□□(մ²) ПОДВЕСНОЙ ПОТОЛОК ТИПА «АРМСТРОНГ»(м²)
1	ՆԱԽՍՐԱՀ/ ВЕСТИБЮЛЬ	65,6	65,6	-	-	-	30.6	30.6	-
2	ՍԱՆԴԱՎԱՆԱԿ/ ЛЕСТНИЦА	54,0	54,0	-	-	-	18,0	18,0	-
3	ՀԱՆԴԵՐՁԱՐԱՆ/ РАЗДЕВАЛКА	93,2	93,2	-	-	-	35.2	35.2	-
4	ԽԱՂԱՍԵՆՅԱԿ/ ИГРОВАЯ КОМНАТА	146,3	146,3	-	-	-	103,0	103,0	-
5	ՆՆՋԱՍԵՆՅԱԿ/СПАЛЬНЯ	143,6	143,6	-	-	-	97,2	97,2	-
6	ԲՈՒՖԵՏ/БУФЕТ	54,0	54,0	54,0	54,0	h=1.5	10,2	10,2	-
7	ՍԱՆՀԱՆԳՈՒՅՑ/С.У.	-	-	98,2	98,2	h=2.8	-	-	32,6
	ԸՆԴԱՄԵՆԸ II ՀԱՐԿ/ ВСЕГО-II ЭТАЖ	556.7	556.7	152.2	152.2	-	294.2	294.2	32.6

ԱՅԼ ԱՇԽԱՏԱՆՔՆԵՐ

1. 100մմ ՄԻՋՆՈՐՄԻ ԱՄՐԱԿԱՊՈՒՄ/ Перегородки 100 мм- 63.9 մ³
2. 200մմ ՄԻՋՆՈՐՄԻ ԱՄՐԱԿԱՊՈՒՄ/Перегородки 200 мм - 117.1 մ³
3. ՇԵՆՔԻ ՊԱՏԵՐԻ ԻՐԱԿԱՆԱՑՈՒՄ ԿԱՆՈՆԱՎՈՐ ՏՈՒՖ ՔԱՐԻՎ/Кладка внешних стен из туфа b=400մմ - 210.0 մ³
4. ՇԵՆՔԻ ՊԱՏԵՐԻ ԻՐԱԿԱՆԱՑՈՒՄ ՊԵՏՋԱԲԼՈԿՈՎ/Кладка из бетонных блоков b=400մմ - 5.20 մ³
5. ՈՐՄՆԱԽԱՐԻԱԽԻ ԵՐԵՍՊԱՏՈՒՄ ՆՈՐ ԲԱԶԱԼՏԵ 30մմ ՍԱԼԻԿՆԵՐՈՎ (ՆԵՐԱՌՅԱԼ ԲԱԶԱԼՏԵ ԳԼԽԱՊԻՐՆԵՐԸ/Облицовка цоколя базальтовыми плитками 30мм толщиной и 300мм высотой - 8.2մ²) -52.2 մ³
6. ՃԱԿԱՏՆԵՐԻ ՍՎԱՂՈՒՄ ՊԵՏԵՆՍԱԿԱՁԱՅԻՆ ՇԱՂԱԽՈՎ ԵՎ ՆԵՐԿՈՒՄ ՃԱԿԱՏԱՅԻՆ ՋՐԱԿԱՅՈՒՆ ՆԵՐԿՈՎ - 272.0մ²
7. ՃԱԿԱՏՆԵՐԻ ՎՐԱ ԴԻՋԱՅՆԵՐԱԿԱՆ ԳՈՒՆԱՎՈՐ ՔԱՐԻԿՆԵՐԻ ՏԵՂԱԴՐՈՒՄ (2x2.4) - 14.0 մ²
ՃԱԿԱՏՆԵՐԻ ԵՐԵՍՊԱՏՈՒՄ 30մմ ՍԱԼԻԿՆԵՐՈՎ ԵՒ 300 մմ ՀԱՍՏՈՒԹՅԱՄԲ ԵՒ 300 մմ ԲԱՐՁՐՈՒԹՅԱՄԲ ԱՄՐԱՆԱՎՈՐՎԱԾ Ց/Ա ՇԱՂԱԽԻ ՎՐԱ/Облицовка фасадов плитками толщиной 30мм, высотой 300мм, по армированному ц/песч. р-ру- 371.0 մ², ՈՐԻՑ ՏՐԱՎԵՐՏԻՆ-53.1մ², ԱՐԹԻԿ ՏՈՒՖ-317.9մ²
8. ՊԱՏՈՒՀԱՆՆԵՐԻ ՇՈՒՐՋ ՇՐՋԱՆԱԿՆԵՐԻ ԻՐԱԿԱՆԱՑՈՒՄ ԵՐԵՍՊԱՏՄԱՆ 30մմ ՍԱԼԻԿՆԵՐՈՎ (ՆԵՐԱՌՅԱԼ ԲԱԶԱԼՏԵ ՊԱՏՈՒՀԱՆԱԳՈԳԸ - 10.1մ²) - 47.1 մ²
9. ՏԱՆԻՔԻ ԱՏԱՄՆԱԿԱՐ ՊԱՏԵՐԻ ԳԼԽԱՊԻՐՆԵՐ 25*50մմ ԲԱԶԱԼՏԻՑ ՔԱՐԻՑ - 26 6գմ
10. ՏԱՆԻՔԻ ՀՈՂՄԱՑՈՒՅՑ ԱԲԼՈՐ - 1 հատ
11. ՍԱՆԴՂԱԿԱՆԴԱԿՈՒՄ ԱԼՅՈՒՄԻՆԵ ՀԱԿԱԲՈՎԻ ԷԼԵՄԵՆՏՆԵՐԻՑ ԲԱԶՐԻՔԻ ՄՈՆՏԱԺՈՒՄ h=1.2մ/Монтаж алюминевых сборных перил с вертикальными разделителями на лестницах - 14.1գմ
12. ՀԱՐԹԱԿԻՑ ՎՐԱ ԲԱԶՐԻՔԻ ՄՈՆՏԱԺՈՒՄ - 5.5 գմ
13. ԲԱԽ ՍԱՀԱՆԱԳՈՒՅՑՈՒՄ ԲՈՆԱՅՈՎ/В санузле для инвалидов - перила - 9,0 գմ /пм
14. ԲԱԽ ՆԿՈՒՂ ԻՋՆԵԼՈՒ ՀԱՄԱՐ ՈՒՂՂԱՀԱՅԱՑ ԱՄԲԱՐՁԻՉ, ԲԵՌՆՈՒՆԱԿՈՒԹՅՈՒՆԸ 250կգ, ԲԱՐՁՐԱՑՄԱՆ ԲԱՐՁՐՈՒԹՅՈՒՆԸ 3.0մ, ՉԱՓԵՐԸ 960 x 1250 / Под'емник - 1 հատ
15. ԱՐՏԱՔԻՆ ԱՇԽԱՏԱՆՔՆԵՐԻ ՀԱՄԱՐ ՏԱԼՏԱԿԱՄԱԾԻ ԿԱՌՈՒՑՈՒՄ/Возведение лесов для наружных работ - 303.0 մ²

Ծանոթություն / Примечания

1. Ջեռուցման անցքերն իրականացնել մինչև ներքին հարդարման աշխատանքների սկիզբը / Отверстия для отопления осуществить до начала внутренних отделочных работ:
2. Սենյակներում տեղադրվող լվացարանների կողքի (0.6մ) և թիկունքի (1.0մ) կերամիկական սալիկներով երեսապատումն իրականացնել հատակից h=1.5մ: / По бокам (0.6м) и позади (1.0м) раковин, устанавливаемых в помещениях стены облицевать керамической плиткой.
3. Հարդարումն իրականացնել բարձրորակ, լվացվող, հարթ լատեքսային ներկով: / Отделку произвести высококачественной, моющейся, гладкой латексной краской.
4. Գիպսաստվարաթղթե սալիկները պետք է լինեն հրակայուն: / Использовать огнестойкие гипсокартонные плиты.

ԾՐԱԳՐԻ ԱՌԱՋԱԴՐԱՆՔ ЗАДАНИЕ ПРОЕКТА՝ ՀՀԱՍԿՀ-ԳՀՇՁԲ-22/34	ԱՐԱՐԱՏԻ ՄԱՐԶԻ ՎԵՂԻ ՀԱՄԱՅՆՔԻ ԵՂԵԳՆԱՎԱՆ ԳՅՈՒՂԻ ՄԱՆԿԱՊԱՐՏԵԶԻ ԿԱՌՈՒՑՄԱՆ ՆԱԽԱԳԻԾ/Проект строительства детского сада поселка Егегнаван, общины Вечи Араратского марза		
	ճարտարապետական լուծումներ Архитектурные Решения	Փուլ Стадия	Էջերի թիվ Лист	Էջերի թիվ Листов
Նախագծ. Проектир. Տ. Առաքելյան T. Агаварян		АС	АС-17/А-17	36
ՆԳՄ/ГАП Ա. Համայակյան T. Амаякян	ՆԿՈՒՂԱՅԻՆ ԵՎ ԱՌԱՋԻՆ ՀԱՐԿԻ ՀԱՐԴԱՐՄԱՆ ԵՎ ԱՅԼ ԱՇԽԱՏԱՆՔՆԵՐԻ ՄԱՍՆԱԳԻՐ/ СПЕЦИФИКАЦИЯ ОТДЕЛОЧНЫХ И ДРУГИХ РАБОТ		
Պաշտոն Должность / Անվանում Имя, Фамилия / Ստորագրություն Подпись			

NN	ԱՌԱՋԻՆ ՀԱՐԿԻ ՍԵՆՅԱԿՆԵՐԻ ԱՆՎԱՆՈՒՄԸ/ НАИМЕНОВАНИЕ ПОМЕЩЕНИЙ ПЕРВОГО ЭТАЖА	ՊԱՏԵՐ ԵՎ ՄԻՋՆՈՐՄՆԵՐ/СТЕНЫ					ԱՌԱՍՏԱՂ/ОТДЕЛКА ПОТОЛКОВ			
		ԳԱՋԻ ԲԱՐՁՐՈՐԱԿ ՍՎԱՂ (մ²)/ВЫСОКОКАЧЕСТВЕННАЯ ГАЖЕВАЯ ШТУКАТУРКА (м²)	ԲԱՐՁՐՈՐԱԿ ԼԱՏԵՔՍԱՅԻՆ ՆԵՐԿ (մ²)/ВЫСОКОКАЧЕСТВЕННАЯ ПОКРАСКА ЛАТЕКСНОЙ КРАСКОЙ (м²)	ՑՄԵՆՏ- ՍՎԱՂԵՐ ՍՎԱՂ (մ²)/ Ц/П ШТУКАТУРКА(м²)	ԵՐԵՍՊԱՏԻՆ ԿԵՐՈՒՄ. ՍԱԼԻԿՈՎ (մ²) ОБЛИЦОВКА КЕРАМ. ПЛИТКОЙ (м²)	ՑՑՄԵՆՏԱՎԱՅԻՆ ԵՎ ԵՐԵՍՊԱՏԱՎՈՐ ԿԵՐՈՒՄՆԵՐ. ՍԱԼԻԿԻ ԲԱՐՁՐՈՒԹՅՈՒՆԸ (մ) ВЫСОТА Ц/П ШТУК., КЕРАМ ПЛИТКИ (м)	ԳԻՊՍԱՍՏԱՎԱՐՈՒ- ՊՈՂԵՐ ՍՎԱՂ (մ²)/ГИПСОКАРТОННЫЕ ПЛИТЫ (м²)	ԳԱՋԻ ԲԱՐՁՐՈՐԱԿ ՍՎԱՂ (մ²)/ШТУКАТУРКА (М2)	ԲԱՐՁՐՈՐԱԿ ԼԱՏԵՔՍԱՅԻՆ ՆԵՐԿ (մ²) ВЫСОКОКАЧЕСТВЕННАЯ ПОКРАСКА ЛАТЕКСНОЙ КРАСКОЙ (м²)	«ԱՐՄՍՏՐՈՆԳ» ՏԻՊԻ ԿԱԽՈՎԻ ՊՈՂԵՐ (մ²) ПОДВЕСНОЙ ПОТОЛОК ТИПА «АРМСТРОНГ»(м²)
1	ՏԱՄԲՈՒՐ-ՆԱԽԱՍՐԱՀ/ ТАМБУР	93,5	93,5	-	-	-	-	49,3	49,3	-
2	ՍԱՆՂԱԿԱՆՂԱԿ/ ЛЕСТНИЧНАЯ КЛЕТКА	-	-	-	-	-	-	18.3	18.3	-
3	ՀԱՆԴԵՐՁԱՐԱՆ/ РАЗДЕВАЛКА	46,6	46,6	-	-	-	-	17,6	17,6	-
4	ԽԱՂԱՍԵՆՅԱԿ/ ИГРОВАЯ КОМНАТА	71,1	71,1	-	-	-	-	51.3	51.3	-
5	ՆՆՋԱՍԵՆՅԱԿ/ СПАЛЬНЯ	75	75	-	-	-	-	49.0	49.0	-
6	ԲՈՒՖԵՏ/БУФЕТ	12,5	12,5	12.5	12.5	h=1.5	-	5,1	5,1	-
7	ՍԱՆՀԱՆԳՈՒՅՑ/С.У.	-	-	58,7	58,7	h=2.8	-		-	17,0
8	ՏՆՕՐԵՆԻ ՍԵՆՅԱԿ/ КАБИНЕТ ДИРЕКТОРА	47,6	47,6	-	-	-	-	17,5	17,5	-
9	ՄԻՋԱՆՑՔ/КОРИДОР	78,8	78,8	-	-	-	-	20,0	20,0	-
10	ՍՊԻՏԱԿԵՂԵՆԻ ՍԵՆՅԱԿ/КОМНАТА ДЛЯ БЕЛЬЯ	28,0	28,0	-	-	-	-	5.4	5.4	-
11	ԱՆՁՆԱԿԱԶՄԻ ՍԱՆՀԱՆԳՈՒՅՑ/ТУАЛЕТ ДЛЯ ПЕРСОНАЛА	-	-	22.0	22.0	h=2.8	-	-	-	4,0
12	ԱՆՁՆԱԿԱԶՄԻ ՍԵՆՅԱԿ/КОМНАТА ПЕРСОНАЛА	31,1	31,1	-	-	-	7,3	-	7,3	-
13	ՍՆՆԴԻ ՊԱՀԵՍՏ/ХРАНИЛИЩЕ ПРОДУКТОВ	31,1	31,1	-	-	-	-	7.5	7.5	-
14	ԽՈՀԱՆՈՑ/КУХНЯ	34,0	34	21.2	21.2	h=1.5	-	30.3	30.3	-
15	ՍՆՆԴԻ ԲԱՇԽՄԱՆ ԿԵՏ/ПУНКТ РАЗДАЧИ ПРОДУКТОВ	27,5	27,5					5.1	5.1	
16	ՋԵՐՄԱՅԻՆ ՀԱՆԳՈՒՅՑ/ ТЕПЛОВОЙ УЗЕЛ	40,7	40,7	-	-	-	-	11,0	11,0	-
17	ՄԵԿՈՒՍԱՐԱՆ/ ИЗОЛЯТОР	20,0	20,0	-	-	-	-	4,1	4,1	-
18	ԲԺՇԿԻ ՍԵՆՅԱԿ/ КОМНАТА ДОКТОРА	32,0	32,0	-	-	-	9.4	-	9.4	-
19	ՍԱՆՀԱՆԳՈՒՅՑ (ՄԵԿՈՒՍԱՐԱՆԻ)/С.У. ИЗОЛЯТОРА	-	-	22,4	22,4	h=2.8	-		-	3,7
	ԸՆԴԱՄԵՆԸ I ՀԱՐԿ/ ВСЕГО- I ЭТАЖ	669.5	669.5	136.8	136.8	-	16.7	291.5	308.2	[illegible]

ԾՐԱԳՐԻ ԱՌԱՋԱԴՐԱՆՔ ЗАДАНИЕ ПРОЕКТА՝ ՀՀԱՄԿՀ-ԳՀՇՁԲ-22/34	ԱՐԱՐԱՏԻ ՄԱՐԶԻ ՎԵՂԻ ՀԱՄԱՅՆՔԻ [illegible] ԱՇԽԱՏԱՆՔԱՅԻՆ ՄԱՆԿԱՊԱՐՏԵԶԻ ԿԱՌՈՒՑՄԱՆ ՆԱԽԱՊԱՏՐԱՍՏԱՆՔ Реконструкция [illegible] детского сада поселка Егегнаван, общины [illegible] Араратского марза		
ԳԵՏ Начертил: Ս. ԵՍԱՅԱՆ С. Есаян	ճԱՐՏԱՐԱՊԵՏԱԿԱՆ ԼՈՒԾՈՒՄՆԵՐ Архитектурные Решения	Փուլ Стадия	Գրքույկ Лист / Թերթեր Листов
ՆԱՄԱԳԾ Проектир: Տ. ԱԳԱՍԱՐՅԱՆ Т. Агасарян		[illegible]	[illegible]-18/A-18 / 34
ՆԱԳ/ГАП: Թ. ՀԱՄԱՅԱԿՅԱՆ Т. Амаякян	ԵՐԿՐՈՐԴ ՀԱՐԿԻ ՀԱՐԴԱՐԱՆ ԱՇԽԱՏԱՆՔՆԵՐԻ ՄԱՍՆԱԳԻՐ/ СПЕЦИФИКАЦИЯ ОТДЕЛОЧНЫХ РАБОТ ВТОРОГО ЭТАЖА		
ՊԱՇՏՈՆ Должность / ԱԶԳԱՆՈՒՆ Имя, Фамилия / Подпись			

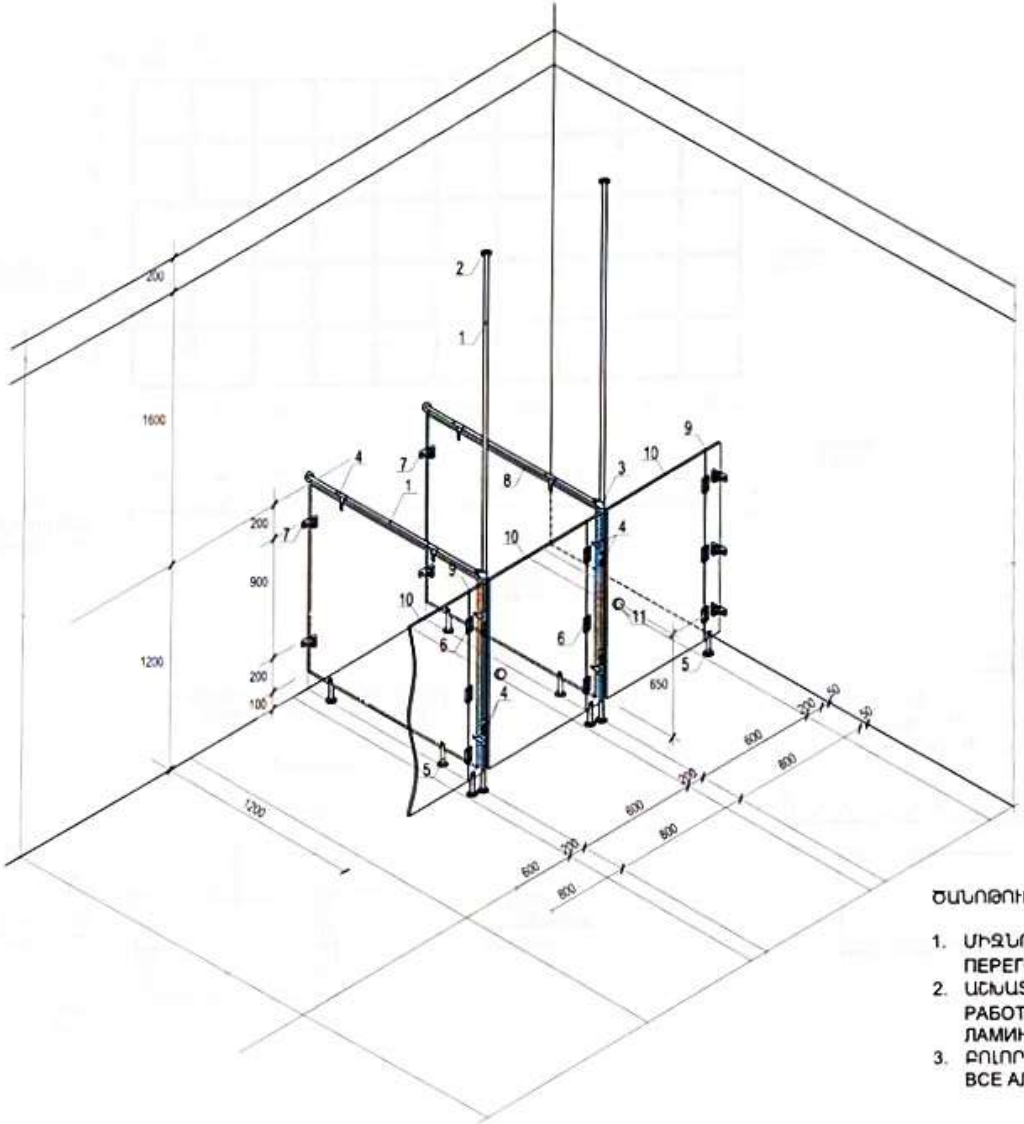

ՄԱՆԿԱԿԱՆ ՍԱՆՀԱՆԳՈՒՅՑԻ ԼԱՄԻՆԱՏԵ ՄԻՋՆՈՐՄՆԵՐԻ ԱՄՐԱՑՄԱՆ ՏԱՐՐԵՐԻ ՄԱՍՆԱԳԻՐ 3 ՄԱՆԿԱԿԱՆ ՍԱՆՀԱՆԳՈՒՅՑԻ ՀԱՄԱՐ

СПЕЦИФИКАЦИЯ ДЕТАЛЕЙ КРЕПЛЕНИЯ ПЕРЕГОРОДОК ИЗ ЛАМИНАТА В 3-х САНУЗЛАХ

Հ/Հ	ԱՆՎԱՆՈՒՄԸ/ НАИМЕНОВАНИЕ	ՉԱՓ. ՄԱՀՎ/ ЕД. ИЗ.	ՔԱՆԱԿ/ КОЛ. (шт)	ՔԱՇԸ ԿԳ/ МАССА КГ	
				ՄԻԱՎ/ ЕД	ԸՆԴ./ВС.
1	Կանգնակ (Ներառյալ ամրացման դետալները) Ф32/ СТОЙКА Ф32/	գմ/пм	55.0	-	-
2	Ծխնի/Петля	հատ/ шт	42	-	-
3	Լամինատե թերթ 1500x1100(h)/ Лист из ламината	հատ/ шт	1	-	-
4	Լամինատե թերթ 1200x1100(h)/ Лист из ламината	հատ/ шт	11	-	-
5	Լամինատե թերթ 1000x1100(h)/ Лист из ламината	հատ/ шт	1	-	-
6	Լամինատե թերթ 650x1100(h)/ Лист из ламината	հատ/ шт	1	-	-
7	Լամինատե թերթ 120x1100(h)/ Лист из ламината	հատ/ шт	11	-	-
8	Լամինատե թերթից դռնակ 900x1100(h)/Дверца из листа ламината	հատ/ шт	1	-	-
9	Լամինատե թերթից դռնակ 600x1100(h)/ Дверца из листа ламината	հատ/ шт	13	-	-
10	Բռնակ/Ручка	հատ/ шт	14	-	-

ԾԱՆՈԹՈՒԹՅՈՒՆ / ПРИМЕЧАНИЯ

1. ՄԻՋՆՈՐՄՆԵՐԸ ՆԱԽԱՏԵՍԵԼ ՋՐԱԿԱՅՈՒՆ ԼԱՄԻՆԱՏԵ ԹԵՐԹԵՐԻՑ:
   ПЕРЕГОРОДКИ ПЕДУСМОТРЕТЬ ИЗ ЛИСТОВ ВОДОСТОЙКОГО ЛАМИНАТА
2. ԱՇԽԱՏԱՆՔՆԵՐՆ ԻՐԱԿԱՆԱՑՆԵԼ ԿՈԿԻԿ ՉՎՆԱՍԵԼՈՎ ՋՐԱԿԱՅՈՒՆ ԼԱՄԻՆԱՏԵ ԹԵՐԹԻ ՄԱԿԵՐԵՍԸ:
   РАБОТЫ ПРОДЕЛЫВАТЬ АККУРАТНО - НЕ ПОВРЕЖДАЯ ПОВЕРХНОСТЬ ЛИСТОВ ВОДОСТОЙКОГО ЛАМИНАТА.
3. ԲՈԼՈՐ ԱԼՅՈՒՄԻՆԵ ԴԵՏԱԼՆԵՐՆ ԱՄՐԱՑՎՈՒՄ ԵՆ ԳԱՄԵՐՈՎ:
   ВСЕ АЛЮМИНИЕВЫЕ ДЕТАЛИ КРЕПЯТСЯ ГВОЗДЯМИ.

ԾՐԱԳՐԻ ԱՌԱՋԱԴՐԱՆՔ ЗАДАНИЕ ПРОЕКТА՝ ՀՀԱՄԿՀ-ԳՀԾՁԲ-22/34			ԱՐԱՐԱՏԻ ՄԱՐԶԻ ԿԵՂԻ ՀԱՄԱՅՆՔԻ ... ԵՂԵԳՆԱՎԱՆԻ ... ԿԱՌՈՒՑՄԱՆ ... ...

АРХИТЕКТУРНАЯ ЧАСТЬ

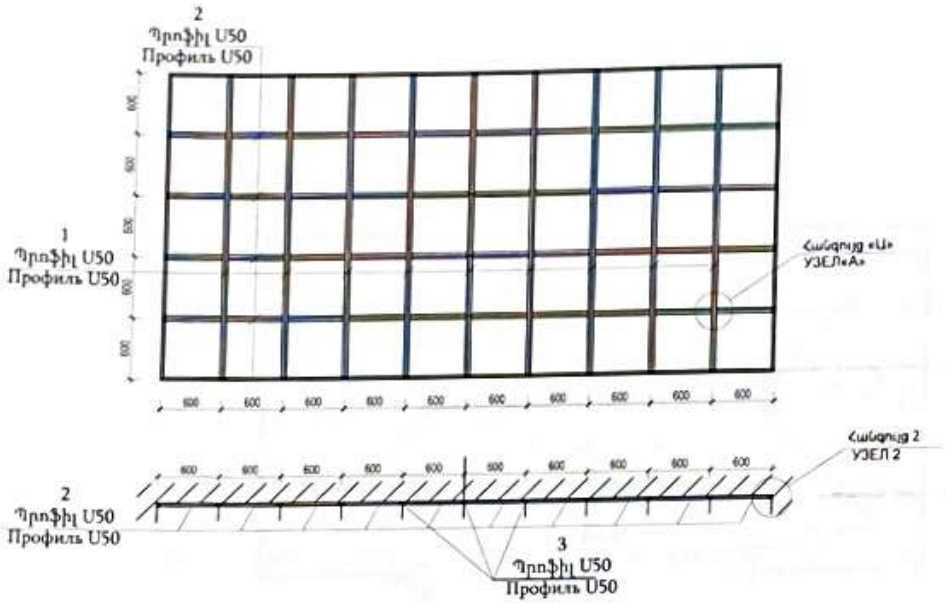

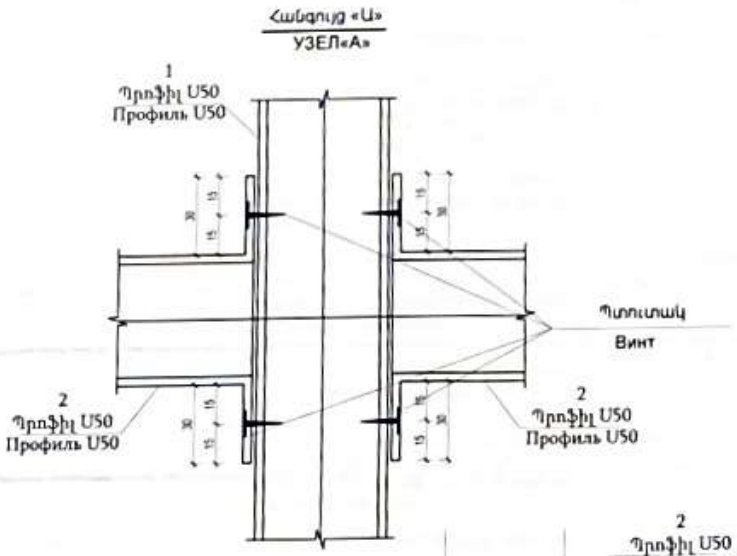

Առաստաղից ամրացման սխեմա
Схема крепления к потолку

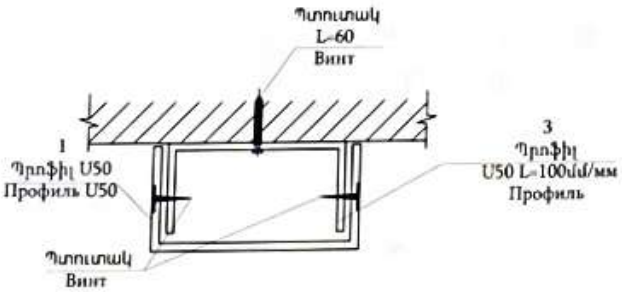

Հանգույց «2»
УЗЕЛ«2»

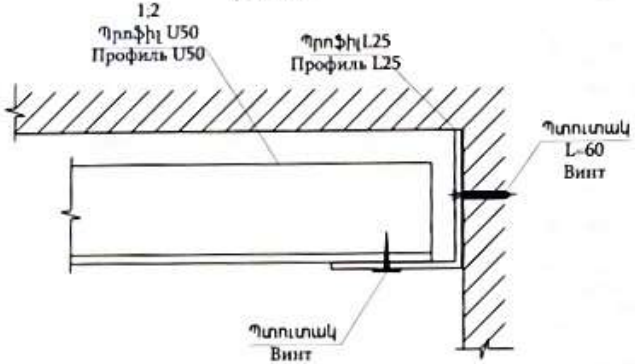

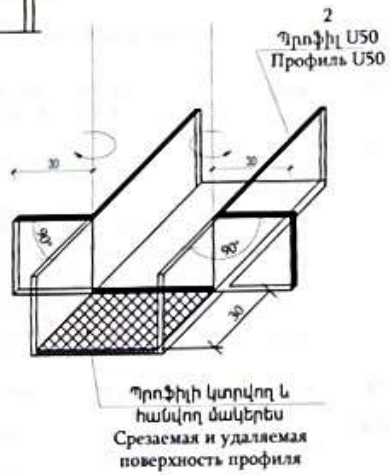

ԾԱՆՈԹՈՒԹՅՈՒՆ

1. Սխեման կիրառել գիպսաստվարաթղթե և «Արմսթրոնգ» տիպի կախովի առաստաղների համար
2. Գիպսաստվարաթուղթը և Արմսթրոնգ» տիպի կախովի առաստաղի սալիկները ամրացնել ինքնապարուրակվող պտուտակներով

ԾՐԱԳՐԻ ԱՌԱՋԱԴՐԱՆՔ ЗАДАНИЕ ПРОЕКТА ՀՀԱՄԿՀ-ԳՀԾՁԲ-22/34	ԱՐՄԱՎԻՐ ՄԱՐԶԻ ԳԵՂԻ ՀԱՄԱՅՆՔԻ ԵՂԵԳՆԱՁՈՐ ԳՅՈՒՂԱՊԱՐՏԵԶԻ ԿՈՒՌՈՒՅՄԱՆ ՆԱԽԱԴՊՐՈՑԻ ...		
	ՄՄԿԿՊԱՐՏԵԶԻ ԿՈՒՌՈՒՅՄԱՆ ՆԱԽԱԴՊՐՈՑԻ ...		
	поселка Егегнаван, общины Ереван Арзни марза		
ՆԱԽԱԳԾ ПРОЕКТИР. Տ. ԱՂԱՍԱՐՅԱՆ Т. АГАСАРЯН	ՃԱՐՏԱՐԱՊԵՏԱԿԱՆ ԼՈՒԾՈՒՄՆԵՐ	ԹԵՐԹ ЛИСТ	ԹԵՐԹԵՐ ЛИСТОВ
ՆԱԽ ГАП Ա. ԱՄԱՅԱԿՅԱՆ Т. АМАЯКЯН	АРХИТЕКТУРНАЯ ЧАСТЬ	ԱՃՊՀ АСПП	ՃԼ-20/Ա-20 33
ԶԲԱԾՈՒՄԸ ДОЛЖНОСТЬ ԱՆՈՒՆ, ԱԶԳԱՆՈՒՆ ИМЯ, ФАМИЛИЯ ՍՏՈՐԱԳՐՈՒԹՅՈՒՆ ПОДПИСЬ	ԿԱԽՈՎԻ ԱՌԱՍՏԱՂԻ ԱՄՐԱՑՄԱՆ ՍԽԵՄԱ /Схема крепления подвесного потолка		

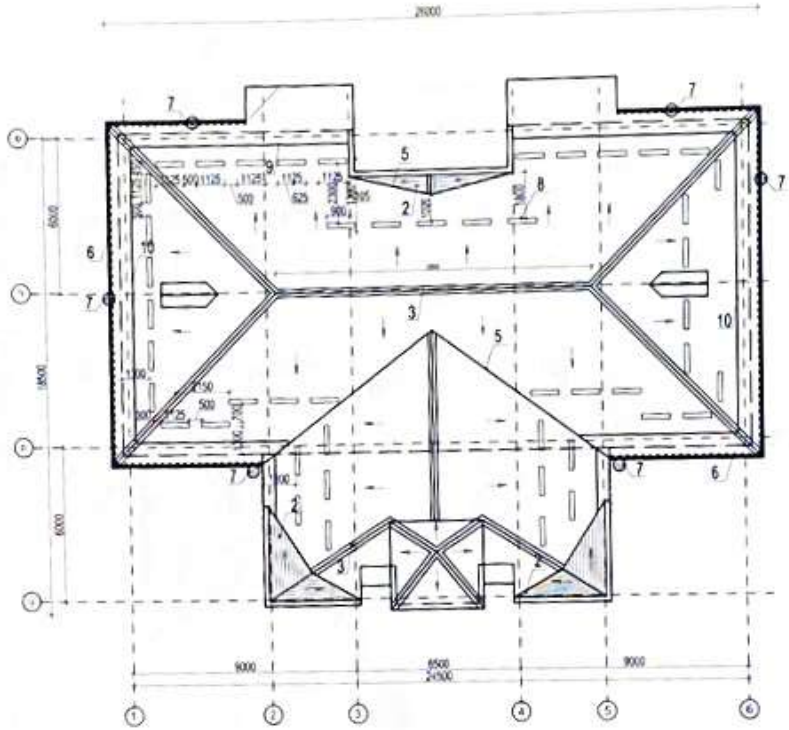

ОЦИНКОВАННЫЙ ГЛАДКИЙ ЛИСТ

ՏԱՆԻՔԻ ԾԱԾԿԻ ՄԱՍՆԱԳՐՈՒ/ СПЕЦИФИКАЦИЯ КРОВЛИ

N	ԱՆՎԱՆՈՒՄ/НАИМЕНОВАНИЕ	ՉԱՓ ՄԻԱՎ/ ЕД ИЗМ	ՔԱՆ./ КОЛ-ВО	ԾԱՆՈԹ
1	ՄԵՏԱղԱԿՂԱՏԻՆՂՐ/МЕТАЛ. ЧЕРЕПИЦА	մ²/м²	607.44	
2	ՍԱՆՐ ԾԱԾԿՈՒՅՑՆԵՐ ԳՈՒՆԱՎՈՐ ՑԻՆԿԱՊԱՏ ՀԱՐԹ ԹԻԹԵՂԻՑ/МЕЛКИЕ ПОКРЫТИЯ ИЗ ЦВЕТНЫХ ОЦИНКОВАННЫХ ЛИСТОВ			
	ՓՈՇԵՆԵՐԿՎԱԾ ՑԻՆԿԱՊԱՏ ՀԱՐԹ ԹԻԹԵՂ/ОЦИНКОВАННЫЙ ГЛАДКИЙ ЛИСТ	մ²/м²	20.0	
	ՊԻՊԻ ԳՈՒՆԱՎՈՐ ՓՈՇԵՆԵՐԿՎԱԾ ՑԻՆԿԱՊԱՏ ԹԻԹԵՂ δ=0.7մմ , L=80 գմ/ЦВЕТНОЙ ОЦИНКОВАННЫЙ ЛИСТ КОНЬКА) δ=0.7мм(мм)	մ²/м²	56.00	
	ԳՈԳՆՈՑ ՓՈՇԵՆԵՐԿՎԱԾ ԹԻԹԵՂԻՑ δ=0.5մմ/ФАРТУК δ=0.5мм	մ²/м²	41.50	
3	ՁՐՈՐԴԱՆ ՑԻՆԿԱՊԱՏ ԹԻԹԵՂԻՑ δ=0.5մմ /ԼԵՐՈՒՈՅԼ ՁՐՈՐԴԱՆԻ ԿԱՂԻՉՆԵՐԸ Ք.450, ՑԱՆՑԸ/Желоб из оцинкованного листа/	գմ/пм	57.4	
	ՁՐՈՐԴԱՆԻ ՓԱԿԱՆ/ВОДОСТОЧНЫЙ КЛАПАН	հատ/ шт	4.0	
4	ՁՐՀՈՍ ԽՈՂՈՎԱԿ δ=0.5մմ, Φ100/ ВОДОСТОЧНАЯ ТРУБА δ=0.5мм, Φ100	գմ/пм	32.2	
5	СНЕГОЗАДЕРЖАТЕЛЬ	հատ	48	
6	ՀՈՍԱՆՈՑԻ ԳՈՒՆԱՎՈՐ ՓՈՇԵՆԵՐԿՎԱԾ ԹԻԹԵՂ δ=0.5մմ, КРАСОЧНЫЙ ОЦИНКОВАННЫЙ ЛИСТ ЕНДОВЫ	մ²/м²	38.6	
7	ՔԻՎԻ ԵՐԵՍՊԱՏՈՒՄ ՑԻՆԿԱՊԱՏ ԹԻԹԵՂՈՎ δ=0.5մմ/ Облицовка карниза из оцинкованного листа	մ²/м²	30.20	
8	ՃԱՊԱՏԱՐ h=600 մմ/ Парапет h=600 мм	գմ/пм	61	
9	ԱՐՑՈՒՆՔԱՅԱՓ ՓՈՇԵՆԵՐԿՎԱԾ ԹԻԹԵՂԻՑ δ=0.5մմ, b=250, 500/Слезник из метал. листа	մ²/м²	48.50	
10	ՏԱՆԻՔԻ ԳՈԼՈՐՇԱՄԵԿՈՒՍԻՉ Пароизолятор	մ²/м²	406.3	
11	ՏԱՆԻՔԻ ՋԵՐՄԱՄԵԿՈՒՍԱՑՈՒՄ ԽԱՐԱՄՈՎ/Теплоизоляция кровли шпаком	մ³/м³	131.0	

ԾԱՆՈԹՈՒՅՑՈՒՆ/ПРИМЕЧАНИЯ

1. ՏԱՆԻՔ ՁԱՐԾՐԱՆՈՒՄ ԵՆ «Ա-4»; ԱՌԱՆՑՔՈՎ +6.60 ՆԻՇՈՒՄ ՍՏՈՑՈՎՊԵՊԻ ՁԵՂՆԱՀԱՐԿ, ՈՐՏԵՂԻՑ ՏԱՆԻՔԻ ՊԱՏՈՒՀԱՆՈՎ ՏԱՆԻՔ /НА КРОВЛЮ ПОДНИМАЮТСЯ ПО ОСИ Ա-4 НА ОТМЕТКЕ +6.60 ЧЕРЕЗ ЛЮК НА ЧЕРДАК, ОТКУДА-ЧЕРЕЗ СЛУХОВОЕ ОКНО НА КРОВЛЮ.

ԾՐԱԳՐԻ ԱՌԱՋԱԴՐԱՆՔ ЗАДАНИЕ ПРОЕКТА՝ ՀՀԱՄԿՀ-ԳՀՇՁԲ-22/34			ԱՐԱՐԱՏԻ ՄԱՐԶԻ ՎԵՂԻ ՀԱՄԱՅՆՔԻ ԵՂԵԳՆԱՎԱՅՐԻ ՄԱՆԿԱՊԱՐՏԵԶԻ ԿԱՌՈՒՑՄԱՆ ՆԱԽԱԳԻԾ/Проект строительства детского сада поселка Егегнаван, общины Веди Араратского марза
Գլխավոր Начертил.	Ս. Եսայան С. Есаян		ճարտարապետական լուծումներ Архитектурные Решения
Նախագծ. Проектир.	Տ. Աղասարյան Т. Агасарян		ՃԱ АС
Նգագրող	Թ. Ամալյան Т. Амалян		ՏԱՆԻՔԻ ՀԱՏԱԿԱԳԾԻ Մ 1:200/ ПЛАН КРОВЛИ
Պաշտոն Должность	Անուն, Ազգանուն Имя, Фамилия	Ստորագրություն Подпись	

Թերթ Лист	Թերթեր Листов
ՃԱ-21/А-21	34

ՀՀ ՍՊԸ

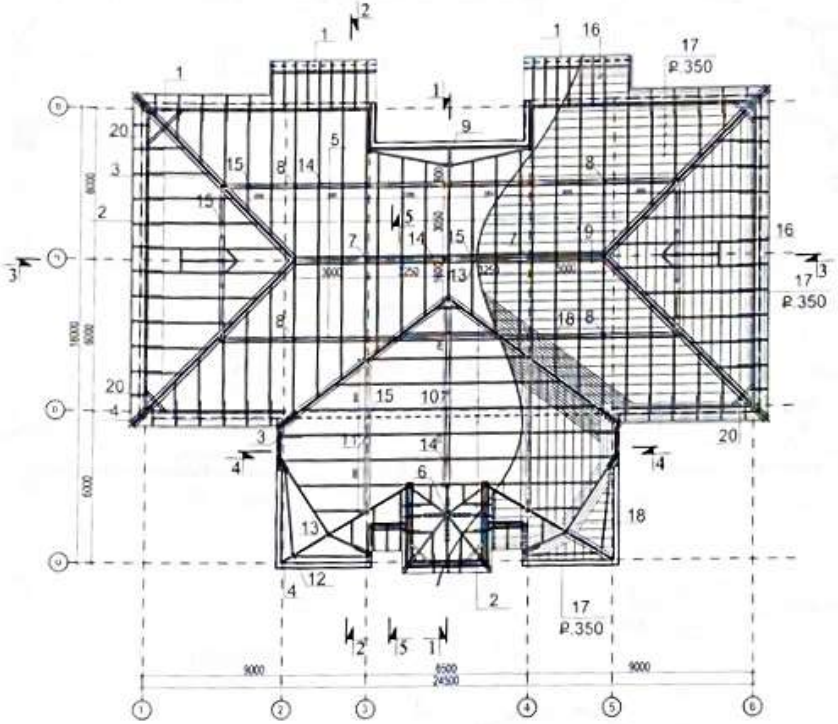

ՏԱՆԻՔԻ ՓԱՅՏՅԱ ՏԱՐՐԵՐԻ ՄԱՍՆԱԳԻՐ/ СПЕЦИФИКАЦИЯ ДЕРЕВЯННЫХ ЭЛЕМЕНТОВ КРОВЛИ

ԴԻՐՔ/ ПОЗИ-ЦИЯ	ԱՆՎԱՆՈՒՄ / НАИМЕНОВАНИЕ	ՀԱՏՈՒՅԹ (մմ)/СЕЧЕНИЕ (мм)	ԵՐԿԱՐ. (մ)/ ДЛИНА (м)	ՔԱՆԱԿ (ՀԱՏ)/КОЛ. (шт)	ՍԱՀՄԵՆ (մ²) ПЛОЩАДЬ (м²)	ԾԱՎԱԼ (մ³) ОБЕМ (м³)
1	ՈՐՄՆԱՓԱՅՏ /МАУЭРЛАТ	100x100	90.8	-		0.9080
2	ԾՊԵՂՆ ԱՌՈՏՔ /СТРОПИЛЬНАЯ НОГА	160x60	545	-		5.2320
3	ԱՆԿՅՈՒՆԱՅԻՆ ԾՊԵՂՆ ԱՌՏՔ/УГЛОВАЯ СТРОПИЛЬНАЯ НОГА	180x70	58.2			0.7333
4	ԾԱՅՐԱԿԱԾՈՐԴ / КОБЫЛКА	100x70	84.2			0.5894
5	ՏԱՊԱՍ	200x70	70.5	-		0.9870
6	ԿԱՆԳՆԱԿ/СТОЙКА L=3800մմ/мм	120x120		1		0.0547
7	ԿԱՆԳՆԱԿ/СТОЙКА L=2400մմ/мм	120x120		5		0.1728
8	ԿԱՆԳՆԱԿ/СТОЙКА L=1400մմ/мм	120x120		18		0.3629
9	ԿԱՆԳՆԱԿ/СТОЙКА L=1100մմ/мм	120x120		1		0.0158
10	ԿԱՆԳՆԱԿ/СТОЙКА L=1800մմ/мм	120x120		3		0.0778
11	ԿԱՆԳՆԱԿ/СТОЙКА L=1000մմ/мм	120x120		6		0.0864
12	ԿԱՆԳՆԱԿ/СТОЙКА L=750մմ/мм	120x120		2		0.0216
13	ԿԱՆԳՆԱԿ/СТОЙКА L=600մմ/мм	120x120		2		0.0173
14	ՄԱՐԳԱԿ/ПРОГОН	180x120	87.3			1.8857
15	ԽԱՉՎՈՂ ԿՈՇՏՈՒԹՅԱՆ ԿԱՊ/ ЖЕСТКАЯ СВЯЗЬ	150x70	94	-		0.9870
16	ՔԻՎՎԿԱՀԱՆ ՏԱԽՏԱԿՆԵՐԻՑ/ ПОДКАРНИЗНЫЙ ЩИТ ИЗ ДОСОК	120x50			70.3	
17	ԿԱՎԱՐԱՄԱԾ/ОБРЕШЕТКА	50x50	843.6	-		2.1090
18	ՀՈՍԱՆՈՑԻ ՔԻՎՎԿԱՀԱՆ/ ПОДКАРНИЗНЫЙ ЩИТ	120x50			69.6	
19	ՏԱԽՏԱԿ (կավարամած)/ ДОСКА(ОБРЕШЕТКА)	100x50	76.2	-		0.3810
20	ՀՈՐԻԶՈՆ. ԿՈՇՏՈՒԹՅԱՆ ԿԱՊ/ ГОРИЗ. ЖЕСТКАЯ СВЯЗЬ	120x75	12			0.1080
21	ՃԳԱՆ/РАСПОРКА	150x50	8.8			0.0660
22	ՏԱԽՏԱԿՈՒՄ/ ОБШИВКА	80x50	46.2			0.1848
23	ՏԱԽՏԱԿՈՒՄ/ ОБШИВКА	100x30	15.4		14.8	
24	ՏԱԽՏԱԿ (ամր. կապ)/ ДОСКА	200x50	9.2			0.0920
25	ՏԱԽՏԱԿ (ձնարգելների տակ)/ ДОСКА (под снегозадержатель)	150x50				0.3600
26	ՄԱԿԱՐԴԱԿ/НАКЛАДКА	200x60	400	42		0.2016
27	ՃԱՐՄԱՆԴ/ СКОБА			130		
28	ԲԵՏՈՆ 200 ՄՄ B15 ԴԱՍԻ ԿԱՆԳՆԱԿՆԵՐԻ ՏԱԿ/ БЕТОН 200мм, B15 ПОД СТОЙКАМИ	400x200		38		
	ԸՆԴԱՄԵՆԸ/ ВСЕГО				154.70	15.63

ԾԱՆՈԹՈՒԹՅՈՒՆ ПРИМЕЧАНИЯ

1. Բոլոր չափերը տրված են մմ-ով /Все размеры даны в мм-рах
2. Տանիքի թիթեղի ծածկը տրված է առանց վրադիրների և կարաների չափերի / Объем листового покрытия кровли дан без учета размеров нашлеста и швов
3. Տանիքի փայտանյութը պատել հակամեխիկ և հակասեպտիկային լուծույթով /Հենվել 2.03. 11-85 Հենվել 2.01. 02-85/ Древесину кровли покрыть огнезащитными и антисептическими растворами.
4. Տանիքի կրող կոնստրուկցիաները ընտրել փշատերև փայտանյութից /ԳՈՍՏ 8486/ ոչ պակաս 2-րդ տրտից / Несущие конструкции кровли выбирать из древесины хвойных пород /ГОСТ 8486/ не ниже 2-го сорта.
5. Ողնափայտի ամրացման անցքերի անցքերը նախօրոք շաղափել, ցցանողները ամրացնել պոլիմերացեմենտային շաղախով / Анкерные отверстия крепления мауэрлата заранее просверлить стойки закрепить полимерацементным раствором.
6. Փայտանյութի մեխերը ընտրել համապատասխան ԳՈՍՏ 4028-63, փշաձեները և ճարմանդները գործող նորմերին համապատասխան / Гвозди для древесины выбирать соответственно ГОСТу 4028-63, скобы и цепи в соответствии с действующими нормами.
7. Թիթեղը ամրացնել ինքնաարտադրվող պտուտակներով օժտված միջադիրով / Листы закреплять саморезами с резиновой прокладкой.
8. Եռակցումն իրականացնել ø42 A տիպի էլեկտրոններով / Сварку осуществлять электродами ø42.
9. Հեղուսային միացումներում տափօղակների և հակամանեկների տեղադրումը պարտադիր է / В болтовых соединениях установка гаек и контр гаек обязательна.
10. Պողպատե էլեմենտները ներկել հակակոռոզիոն ներկով / Стальные элементы окрасить антикоррозийной краской.
11. Տանիքի հանգույցները տես ԱՀ - / Узлы кровли смотри листы АР

ԾՐԱԳՐԻ ԱՌԱՋԱԴՐԱՆՔ ЗАДАНИЕ ПРОЕКТА' ՀՀՀԱՎՀ-ԳՀԾԶԲ-22/34		ԱՐԱՐԱՏԻ ՄԱՐԶԻ ՎԵՂԻ ՀԱՄԱՅՆՔԻ ԵՂԵԳՆԱՎԱՆ ԳՅՈՒՂԱԿԱՅԻՆ ՄԱՆԿԱՊԱՐՏԵԶԻ ԿԱՌՈՒՑՄԱՆ ... строительства детского сада поселка Егегнаван общины Аратского марза	
ԳԼԽԱՎ. Начертил.	Ս. ԵՍԱՅԱՆ С. Есаян	ՃԱՐՏԱՐԱՊԵՏԱԿԱՆ ԼՈՒԾՈՒՄՆԵՐ Архитектурные Решения	ԹԵՐԹ Лист / ԹԵՐԹԵՐ Листов
ՆԱԽԱԳԾ. Проектир.	S. ԱՌԱՍԱՐՅԱՆ T. Агасарян		05 / ԱՀ-22/А-22 / 34
ԱԳԵՐԱՊ	Թ. ՀԱՄԱՅԱՆ T. Амаян	ՏԱՆԻՔԻ ՓԱՅՏԵ ՏԱՐՐԵՐԻ ՊԱՍՊՈՐՏԱԳԻՐ ՍԽԵՄԱ Ս 1:200/СПЕЦИФИКАЦИЯ ДЕРЕВЯННЫХ ЭЛЕМЕНТОВ КРОВЛИ	ԲՆՏԻՊ Типовой
ՊԱՇՏՈՆ Должность	ԱԶԳԱՆՈՒՆ Имя, Фамилия / Подпись		ՀՀՇՆ

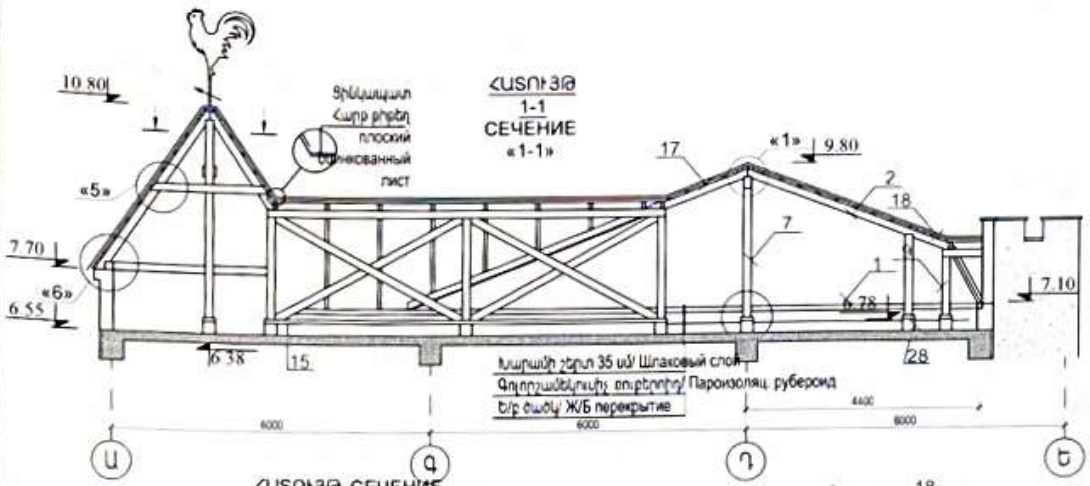

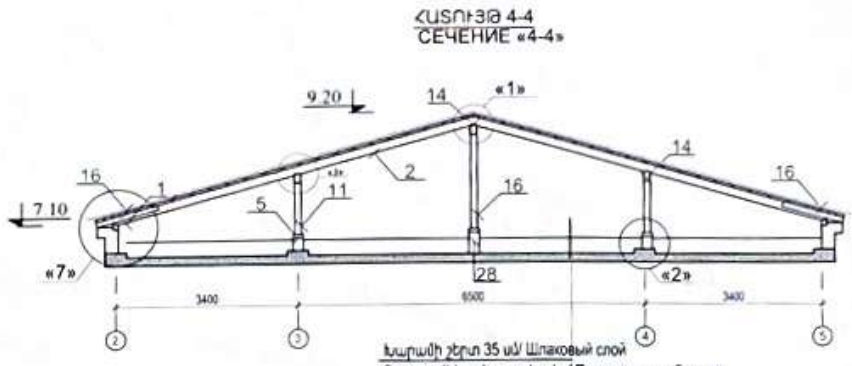

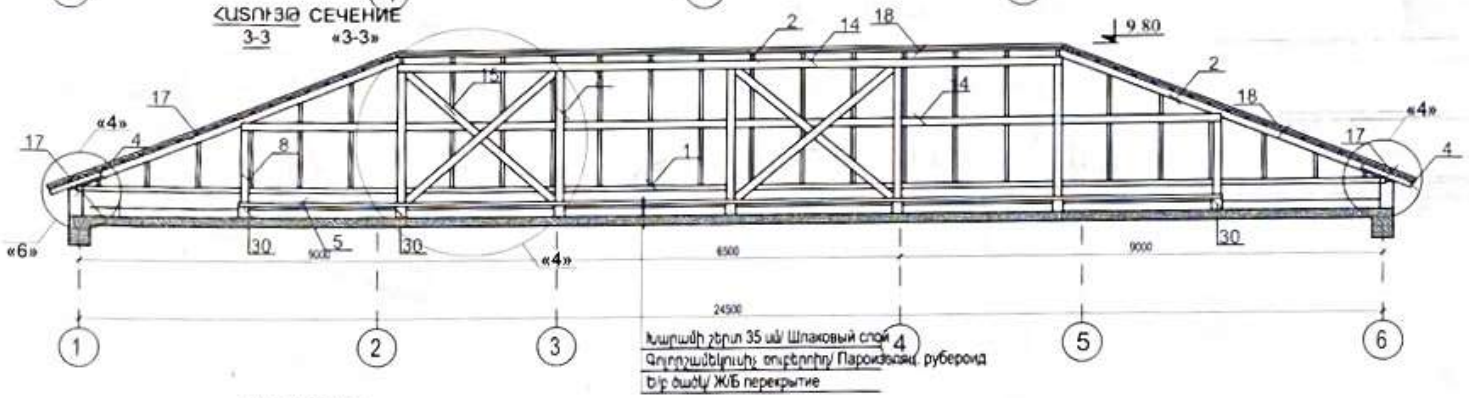

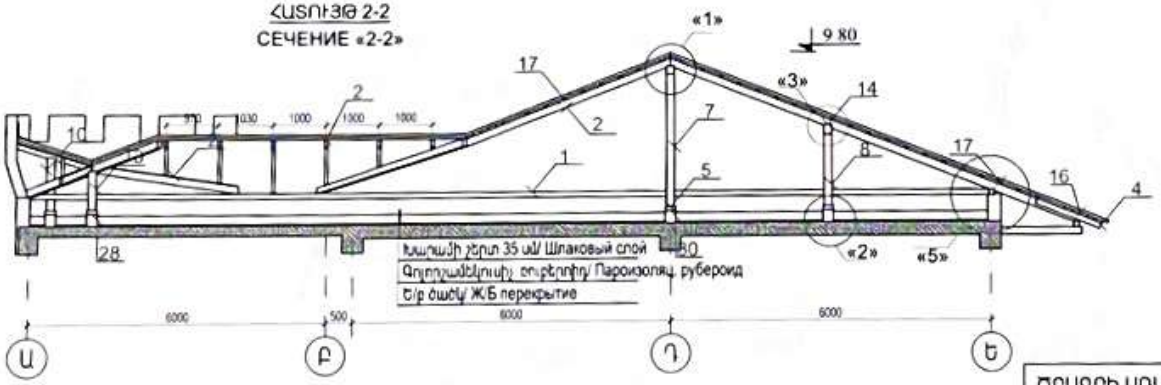

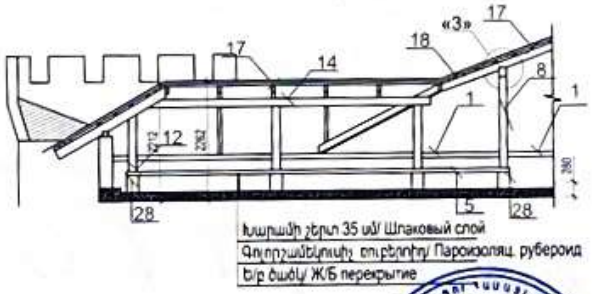

ԾԱՆՈԹՈՒԹՅՈՒՆ/ПРИМЕЧАНИЯ

1. ՓԱՅՏՅԱ ՏԱՐՐԵՐԸ ՓՇԱՏԵՐԵՎ II ԿԱՐԳԻ ԾԱՌԱՏԵՍԱԿԻՑ (ՍՈՃԻ) / ДЕРЕВЯННЫЕ ЭЛЕМЕНТЫ ИЗ ХВОЙНЫХ ДЕРЕВЬЕВ II РАЗРЯДА (СОСНА):
2. ԲՈԼՈՐ ՓԱՅՏՅԱ ԷԼԵՄԵՆՏԵՐԸ ՄՇԱԿԵԼ ՀԱԿԱՀՐԵՏՀԱՅԻՆ ԵՎ ՀԱԿԱՆԵԼԻՔ ԼՈՒԾՈՒՅԹՈՎ / ВСЕ ДЕРЕВЯННЫЕ ЭЛЕМЕНТЫ ОБРАБОТАТЬ ОГНЕЗАЩИТНЫМИ И АНТИСЕПТИЧЕСКИМИ РАСТВОРАМИ:

ԾՐԱԳՐԻ ԱՌԱՋԱԴՐԱՆՔ ЗАДАНИЕ ПРОЕКТА՝ ՀՀԱՄՎՀ-ԳՀՇՁԲ-22/34			ԱՐԱՐԱՏԻ ՄԱՐԶԻ ՎԵՂԻ ՀԱՄԱՅՆՔԻ ԵՐԵՎԱՆՅԱՆ ԹԱՂԱՄԱՍԻ ՄԱՆԿԱՊԱՐՏԵԶԻ ԿԱՌՈՒՑՄԱՆ ՆԱԽԱԳԻԾ Строительства детского сада поселка Егегнаван, общины Вед[illegible] Арарата
ԳԼԽ. Начертил.	Ս. ԵՍԱՅԱՆ С. Есаян		ՃԱՐՏԱՐԱՊԵՏԱԿԱՆ ԼՈՒԾՈՒՄՆԵՐ Архитектурные Решения
ՆԱԽԱԳԻԾ. Проектир.	Տ. ԱՂԱՍԱՐՅԱՆ Т. Агасарян		
ՆԱԽԱՐԱՐ Гл.инж.проекта	Թ. ՀԱՄԱՅԱԿՅԱՆ Т. Амаякян		
ՊԱՇՏՈՆ Должность	ԱՆՈՒՆԸ ԱԶԳԱՆՈՒՆ Имя, Фамилия	Подпись	

ՄԱՍ Лист	ԹԵՐԹԵՐ Листов	ՇԻՆ-23/Ա-23	ԹԵՐԹԵՐ Листов 34

ՏԱՆԻՔԻ ՓԱՅՏԵ ՀԱՏՈՒՅԹՆԵՐ/
ДЕРЕВЯННЫЕ СЕЧЕНИЕ КРАВЛИ

ՊԼՏԵՐ

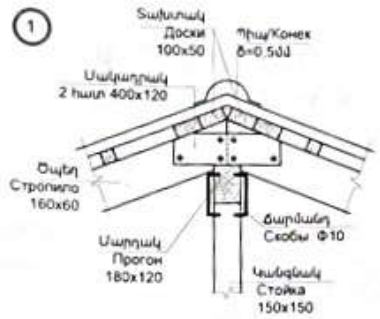

ԾԽԱՏԱՐԻ ՏԵՂԱԴՐՄԱՆ ՀԱՆԳՈՒՅՑ
Узел установки дымохода

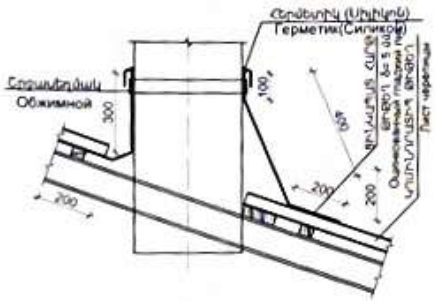

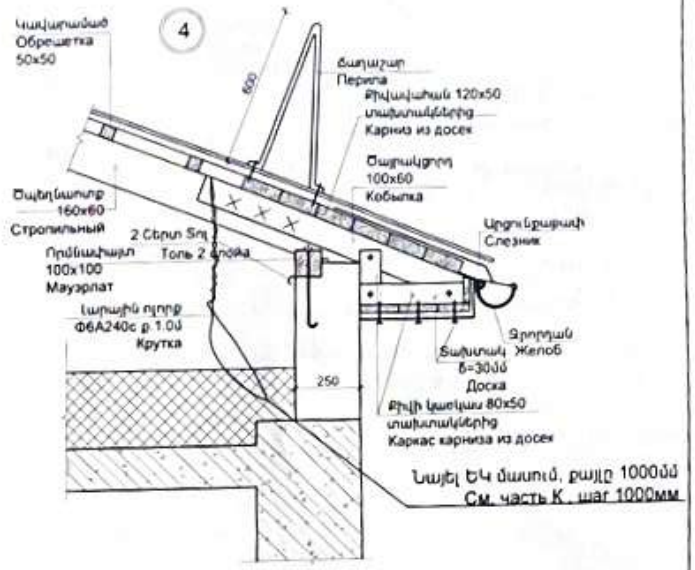

ՀՈՍԱՆՈՑԻ ԻՐԱԿԱՆԱՑՈՒՄ
Осуществление ендовы

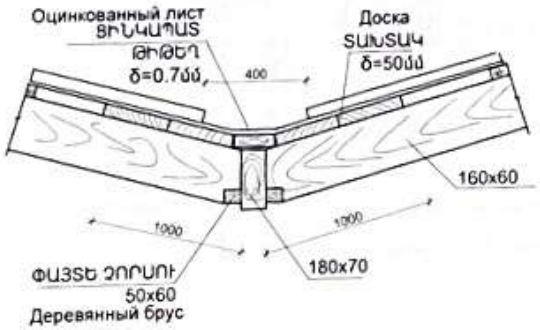

ԾԱՆՈԹՈՒԹՅՈՒՆ/Примечание

1. ՓԱՅՏՅԱ ՏԱՐՐԵՐԸ ՓՇՏԵՐԵԿ II □□□ ԾԱՌԱՏԵՍԱԿԻՑ (ՍՈՃԻ):
Деревянные элементы из хвойных видов деревьев 2 сорта.
2. ԲՈԼՈՐ ՓԱՅՏՅԱ ԷԼԵՄԵՆՏՆԵՐԸ ՄՇԱԿԵԼ ՀԱԿԱՀՐՈՂԵՀԱՅԻՆ ԵՎ ՀԱԿԱՄԵԼԻՉ ԼՈՒԾՈՒՅԹՈՎ.
Все деревянные элементы обработать противопожарным и антисептическим раствором.

ԾՐԱԳՐԻ ԱՌԱՋԱԴՐԱՆՔ ЗАДАНИЕ ПРОЕКТА ՀՀԱՍԿՀ-ԳՀԾԶԲ-22/34		ԱՐՄԱՎԻՐԻ ՄԱՐԶԻ ՎԵՐԻ ՀԱՄԱՅՆՔԻ [illegible] ՀԱՄԱՅՆՔԻ ՄԱՆԿԱՊԱՐՏԵԶԻ ԿԱՌՈՒՑՄԱՆ ՆԱԽԱԳԾՄԱՆ [illegible] ՀԱՄԱՅՆՔԻ сада поселка Егегнаван, общины [illegible]	
ԱԳԵՑ Начертил	Ս. ԵՍԱՅԱՆ С. Есаян	ԾԱՐՏԱՐԱՊԵՏԱԿԱՆ ԼՈՒԾՈՒՄՆԵՐ Архитектурные Решения	Փուլ Стадия: ԵՆ Գրք. Кн.: ԳՀԾԶԲ-24 Թերթեր Листов: 34
ՆԱԽԱԳԾ. Проектир.	Տ. ՄԱՍՍԱՐՅԱՆ Т. Агасарян		
ԱԳԱՐԱՊ	Թ. ՀԱՅԱԿՅԱՆ Т. Акопян	ՏԱՆԻՔԻ ՀԱՆԳՈՒՅՑՆԵՐ-1 Մ 1:20/ УЗЛЫ КРОВЛИ-1	[illegible]
ՊԱՇՏՈՆ Должность	ԱԾԳԱՆՈՒՆ Имя, Фамилия	Подпись	

ԿՏՐՎԱԾՔ Ա-Ա
СЕЧЕНИЕ «А-А»

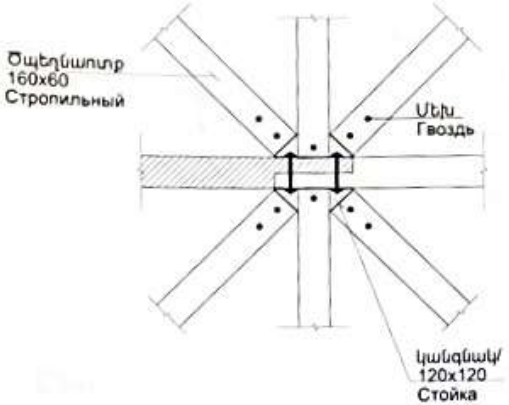

5

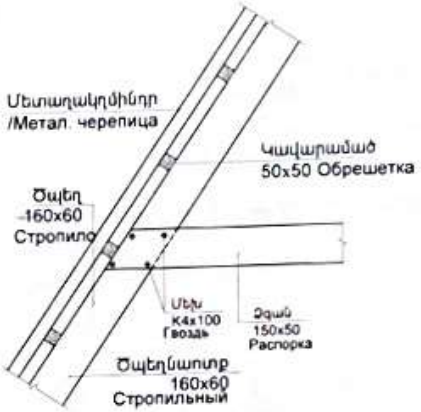

6

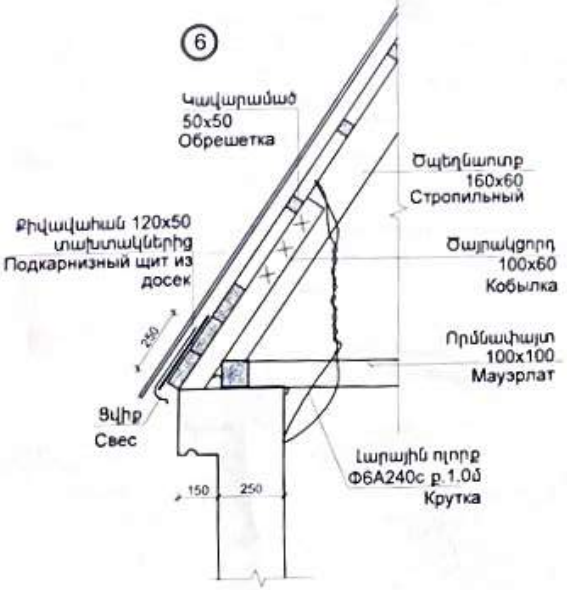

7

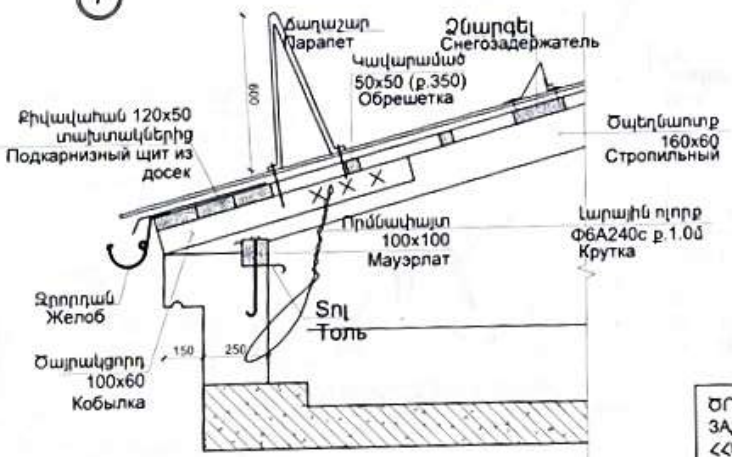

ԾԱՆՈԹՈՒԹՅՈՒՆ/Примечание

1. ՓԱՅՏՅԱ ՏԱՐՐԵՐԸ ՓՇՏԵՐԵԿ II □□□ ԾԱՌԱՏԵՍԱԿԻՑ (ՍՈՃԻ):
Деревянные элементы из хвойных видов деревьев 2 сорта.
2. ԲՈԼՈՐ ՓԱՅՏՅԱ ԷԼԵՄԵՆՏՆԵՐԸ ՄՇԱԿԵԼ ՀԱԿԱՀՐԴԵՀԱՅԻՆ ԵՎ ՀԱԿԱԷՍԵՏԻԿ ԼՈՒԾՈՒՅԹՈՎ:
Все деревянные элементы обработать противопожарным и антисептическим составом.

ԾՐԱԳՐԻ ԱՌԱՋԱԴՐԱՆՔ ЗАДАНИЕ ПРОЕКТА ՀՀԱՄԿՀ-ԳՀԾՁԲ-22/34		ԱՐԱՐԱՏԻ ՄԱՐԶԻ ՎԵՐԻ ՀԱՄԱՅՆՔԻ ԳՈՐԻՍԻ ՔԱՂԱՔԱՅԻՆ ՄԱՆԿԱՊԱՐՏԵԶԻ ԿԱՌՈՒՑՄԱՆ ՆԱԽԱԳԾԱՅԻՆ ... детского сада поселка Ереганаван, общины Веди, Араратского марза	
		ՃԱՐՏԱՐԱՊԵՏԱԿԱՆ ԼՈՒԾՈՒՄՆԵՐ Архитектурные Решения	ԹԵՐԹԵՐ Листов ԱՄ ԳՀ-25/Ա-25 36
ՆԱԽԱԳԾ Проектир. Տ. ԱՂԱՍԱՐՅԱՆ Т. Агасарян ՆԱԳ/ԳԱՊ Գ. ՀԱՄԱՅԱԿՅԱՆ Т. Амаякян ՊԱՇՏՈՆ Должность ԱԶԳԱՆՈՒՆ Имя, Фамилия Подпись		ՏԱՆԻՔԻ ՀԱՆԳՈՒՅՑՆԵՐ-2 Մ 1:20/ УЗЛЫ КРОВЛИ-2	ՊԼՏԸ Կնիքի տեղը МП

ՏԱՆԻՔԻ ՑԱՆԿԱՊԱՏ
ОГРАЖДЕНИЕ КРОВЛИ

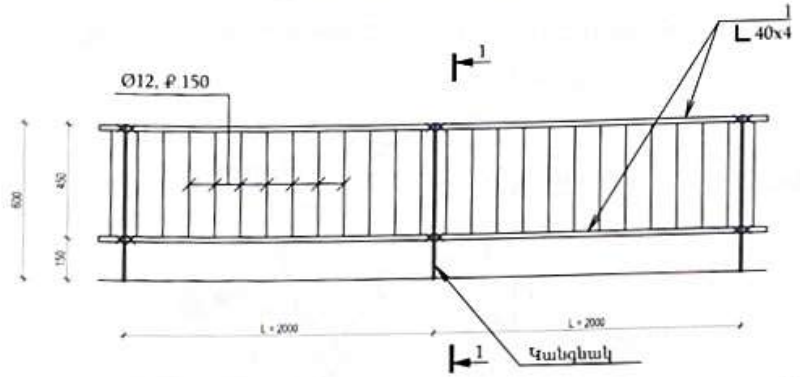

ՏԱՆԻՔԻ ՑԱՆԿԱՊԱՏԻ ՀԱՎԱՔՄԱՆ ՄԻԱՎՈՐՆԵՐԻ ՄԱՍՆԱԳԻՐ 2 ՄԵՏՐԻ ՀԱՄԱՐ

ԴԻՐՔ	ՆՇԱՆԱԿՈՒՄ/ ОБОЗНАЧЕНИЕ	ԱՆՎԱՆՈՒՄ / НАИМЕНОВАНИЕ	ՔԱՆ / КОЛ-ВО	ՇԱՆՈԹ/ПРИМ.
1	Տվյալ թերթը/Данный лист		2	4.84 կգ/кг
2	Տվյալ թերթը/Данный лист	ԱՆԿՅՈՒՆԱԿ 56x4, ԳՕՍՏ 8509 - 86, L= 100/ УГОЛОК	1	0.344 կգ /кг
3	Տվյալ թերթը/Данный лист	ԱՆԿՅՈՒՆԱԿ 36x4, ԳՕՍՏ 8509 - 86, L= 600/ УГОЛОК	1	1.296 կգ/кг
4	Տվյալ թերթը/Данный лист	ԹԵՐԹ 36x6, ԳՕՍՏ 103 - 76*, L= 750/ ЛИСТ	1	1.28 կգ/кг
5	Տվյալ թերթը/Данный лист	Ø12A500C, ԳՕՍՏ 3760 - 98 L= 580	12	0.515 կգ/кг
6		ՀԵՂՈՒՅՍ M8 / БОЛТ	4	
7		ՄԱՆԵԿ 8	8	
		ՏԱՓՕՂԱԿ	8	

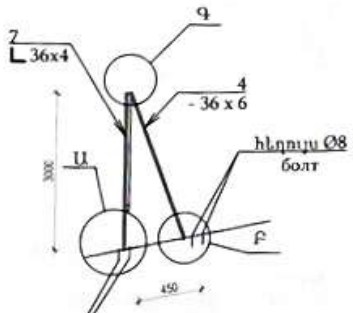

Ա

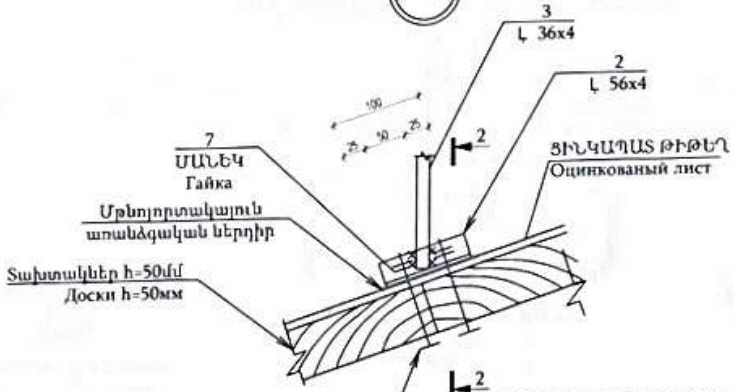

Բ

Հեղույս Ø8, կամ ինքնապարուրակվող պտուտակ Ø8
ճաղաշարի ամրացումը 4 մետրը մեկ իրականացնել հեղույսները անցկացնելով ծպեղնատոտքերի միջով:
Болт или саморез Ø8, крепление шагом 4м, пропуская болты сквозь стропильную ногу.

2 - 2

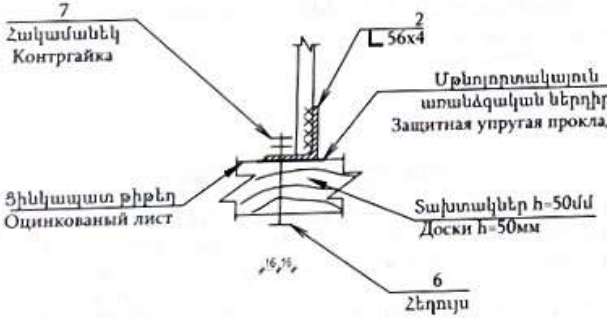

Գ

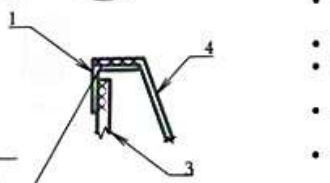

Եռակցումը իրականացնել երկու կողմից/ Варить с двух сторон

2

- ճաղաշարի ամրացումը 4 մետրը մեկ իրականացնել, հեղույսները անցկացնելով ծպեղնատոտքերի միջով:/КРЕПЛЕНИЕ ПЕРИЛ ЧЕРЕЗ КАЖДЫЕ 4м. БОЛТЫ ПРОПУСКАТЬ ЧЕРЕЗ СТРОПИЛЬНУЮ НОГУ.
- հեղույսային միացումներում տափօղակների և հակամանեկների տեղադրումը պարտադիր է:/В БОЛТОВЫХ СОЕДИНЕНИЯХ УСТАНОВКА ШАЙБ И КОНТРГАЕК ОБЯЗАТЕЛЬНА.
- դիրք 4-ը եռակցել դիրք 1-ին 40 մմ երկարությամբ, երկու կողմից:/ПОЗ. 4 И ПОЗ.1 СОЕДИНИТЬ СВАРНЫМ ШВОМ С ДВУХ СТОРОН.
- եռակցումը իրականացնել Э42А տիպի էլեկտրոդներով :/ ВАРИТЬ ЭЛЕКТРОДАМИ ТИПА Э42А.
- եռակցման կարի բարձրությունը ընդունել եռակցվող էլեմենտների փոքրի հաստությանը հավասար:/ ВЫСОТА ШВА РАВНА ТОЛЩИНЕ МЕНЬШЕГО ЭЛЕМЕНТА.
- պողպատե էլեմենտների մակերեվույթները ներկել, երկու շերտով համաձայն մնիպ 2.03.11-85/ ПОВЕРХНОСТИ СТАЛЬНЫХ ЭЛЕМЕНТОВ ОКРАСИТЬ В ДВА СЛОЯ СОГЛАСНО СНиП 2.03.11-85
- «ՇԻՆԱՐԱՐԱԿԱՆ ԿՈՆՍՏՐՈՒԿՑԻԱՆԵՐԻ ՊԱՇՏՊԱՆՈՒԹՅՈՒՆԸ ԿՈՌՈԶԻԱՅԻՑ», ՆԱԽՕՐՈՔ ՆԱԽԱՆԵՐԿՎԱԾ ՆԵՐԿԱՍՏԱՌԻ ՎՐԱ:

ԾՐԱԳՐԻ ԱՌԱՋԱԴՐԱՆՔ ЗАДАНИЕ ПРОЕКТА՝ ՀՀԱՄԿՀ-ԳՀԾՁԲ-22/34	ԱՐԱՐԱՏԻ ՄԱՐԶԻ ՎԵՂԻ ՀԱՄԱՅՆՔԻ ԵԳԵՂՆԱՎԱՆ ԳՅՈՒՂԱՊԵՏԱՐԱՆԻ ՄԱՆԿԱՊԱՐՏԵԶԻ ԿԱՌՈՒՑՄԱՆ ՆԱԽԱԳԾ/Проект детского сада поселка Егегнаван, общины Вед[illegible] марза		
ԳԾԵՑ Начертил. Ս. ԵՍԱՅԱՆ С. Есаян	ՃԱՐՏԱՐԱՊԵՏԱԿԱՆ ԼՈՒԾՈՒՄՆԵՐ Архитектурные Решения	Փոփոխ. Изм.	Թերթեր Листов
ՆԱԽԱԳԾ. Проектир. Տ. ԱԳԱՍԱՐՅԱՆ Т. Агасарян		[illegible] 2026	34
ՆԱԳԻՊ Թ. ՀՈՎՍԵՓՅԱՆ Т. Аваканян	ՏԱՆԻՔԻ ՑԱՆԿԱՊԱՏ ОГРАЖДЕНИЕ КРОВЛИ	ՀԱՏԱԿ Էջերի թիվը Մասնակ	
ՊԱՇՏՈՆ Должность ԱԶԳԱՆՈՒՆ Имя, Фамилия Подпись			

ԱՆԿՅՈՒՆԱՅԻՆ ԾՊԵՂՆԱՈՏՔԻ ԵՎ ԾՊԵՂՆԱՈՏՔԻ ՄԻԱՑՄԱՆ ՀԱՆԳՈՒՅՑ
Մ 1:20

УЗЕЛ СОЕДИНЕНИЯ УГЛОВОЙ СТРОПИЛЬНОЙ НОГИ И СТРОПИЛЬНОЙ НОГИ
М 1:20

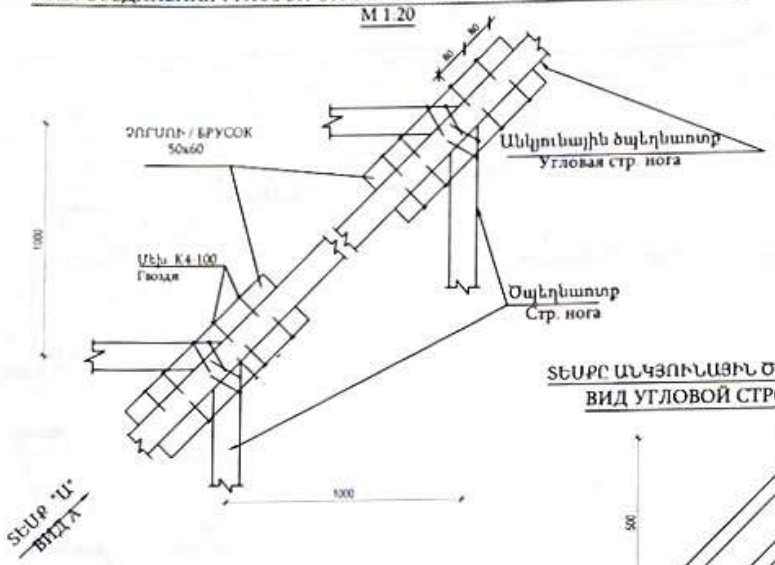

ՏԵՍՔԸ ԱՆԿՅՈՒՆԱՅԻՆ ԾՊԵՂՆԱՈՏՔԻ ԴԻՄԱՑԻՑ Մ 1:20
ВИД УГЛОВОЙ СТРОПИЛЬНОЙ НОГИ М 1:20

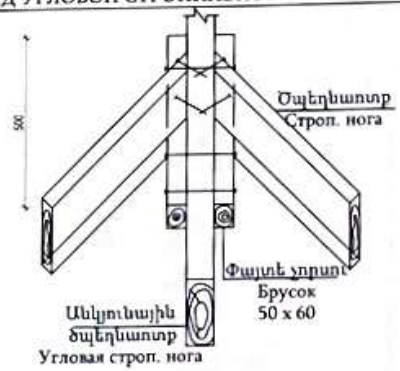

④

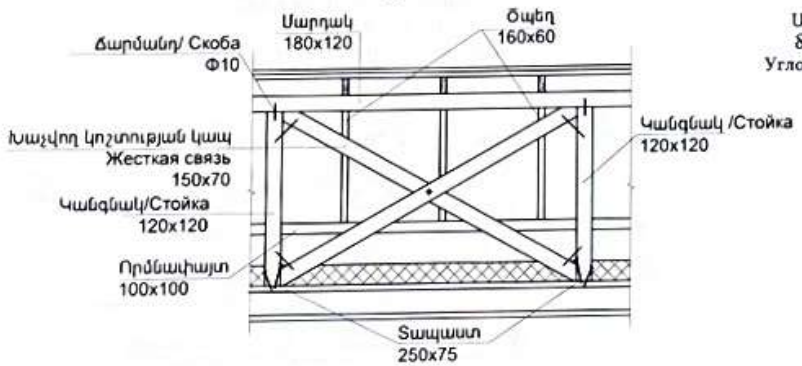

ՓԱՅՏԵ ԷԼԵՄԵՆՏՆԵՐԻ ԿՑՈՐՄԱՆ ՀԱՆԳՈՒՅՑ ՀԵՂՅՈՒՄՆԵՐՈՎ Մ 1:20
УЗЕЛ БОЛТОВОГО СОЕДИНЕНИЯ СТЫКОВ М 1:20

1 - 1
Մ 1:10

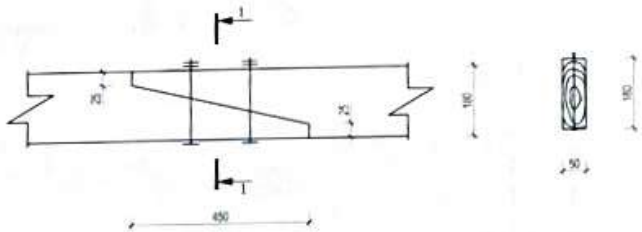

ՓԱՅՏԵ ԷԼԵՄԵՆՏՆԵՐԻ ԿՑՈՐՄԱՆ ՀԱՆԳՈՒՅՑ ՀԵՂՅՈՒՄՆԵՐՈՎ Մ 1:10
УЗЕЛ БОЛТОВОГО СОЕДИНЕНИЯ ДЕРЕВЯННЫХ ДЕТАЛЕЙ М 1:10

2 - 2
Մ 1:10

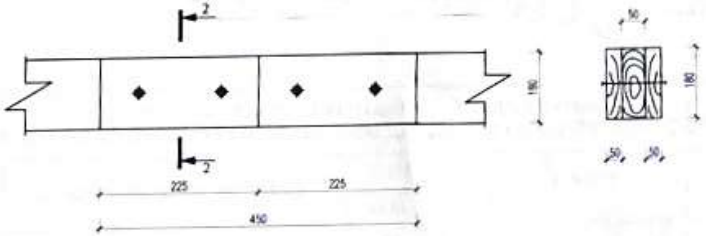

ՓԱՅՏԵ ԷԼԵՄԵՆՏՆԵՐԻ ԿՑՈՐՄԱՆ ՀԱՆԳՈՒՅՑ ՄԵԽԵՐՈՎ Մ 1:10
УЗЕЛ СОЕДИНЕНИЯ СТЫКОВ ДЕРЕВЯННЫХ ЭЛЕМЕНТОВ ГВОЗДЯМИ М 1:10

3 - 3
Մ 1:10

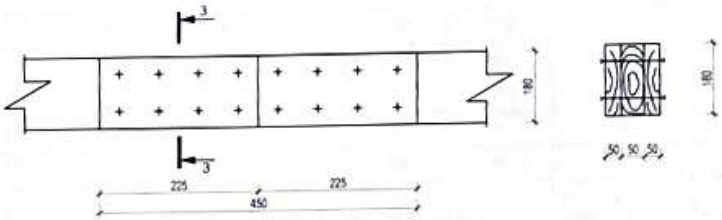

ԾԱՆՈԹՈՒԹՅՈՒՆ/ПРИМЕЧАНИЯ

1. ԲՈԼՈՐ ՉԱՓԵՐԸ ՏՐՎԱԾ ԵՆ ՄՄ-ՈՎ/ВСЕ Р-РЫ ДАНЫ В ММ.
2. ՀԵՂՅՈՒՍԱՅԻՆ ՄԻԱՑՈՒՄՆԵՐՈՒՄ ՏԱՓՕՂԱԿՆԵՐԻ ԵՎ ՀԱԿԱՄԱՆԵԿՆԵՐԻ ՏԵՂԱԴՐՈՒՄԸ ՊԱՐՏԱԴԻՐ Է/В БОЛТОВЫХ СОЕДИНЕНИЯХ УСТАНОВКА ШАЙБ И КОНТРГАЕК ОБЯЗЯТЕЛЬНА.
3. ՓԱՅՏԱՆՅՈՒԹԸ ՊԱՏԵԼ ՀԱԿԱՆԵԽԻՉ ԵՎ ՀԱԿԱՀՐԵՆՀԱՅԻՆ ԼՈՒԾՈՒՅԹՈՎ/ДЕРЕВЯННЫЕ ПОВЕРХНОСТИ ПОКРЫТЬ ОГНЕЗАЭИТНЫМИ И АНТИСЕПТИЧЕСКИМИ Р-РАМИ.

ԾՐԱԳՐԻ ԱՌԱՋԱԴՐԱՆՔ ЗАДАНИЕ ПРОЕКТА՝ ՀՀԱՄԿՀ-ԳՀԾՁԲ-22/34		ԱՐԱՐԱՏԻ ՄԱՐԶԻ ՎԵՂԻ ՀԱՄԱՅՆՔԻ [illegible] ՄԱՆԿԱՊԱՐՏԵԶԻ ԿԱՌՈՒՑՄԱՆ ՆԱԽԱԳԻԾ сада поселка Егегнаван, общины Веди Араратского марза	
ԳԾԵՑ Начертил.	Ս. ԵՍԱՅԱՆ С. Есаян	ՃԱՐՏԱՐԱՊԵՏԱԿԱՆ ԼՈՒԾՈՒՄՆԵՐ Архитектурные Решения	ԹԵՐԹԵՐ Листов 34
ՆԱԽԱԳԾ. Проектир.	Տ. ԱՂԱՍԱՐՅԱՆ Т. Агасарян		
ՆԳԾ/ԳԱՊ	Թ. ՀԱՄԱՅԿՅԱՆ Т. Амаякян	ՏԱՆԻՔԻ ՑԱՆԿԱՊԱՏ ОГРАЖДЕНИЕ КРОВЛИ	ՇԻՆԵՐ Строит.
ՊԱՇՏՈՆ Должность	ԱԶԳԱՆՈՒՆ Имя, Фамилия / Подпись		

ՏԱՆԻՔԻ ԵՐԴԻԿԻ ՀԱՏՈՒՅԹ
СЕЧЕНИЕ СЛУХОВОГО ОКНА

ՀԱՆԳՈՒՅՑ «Ա»

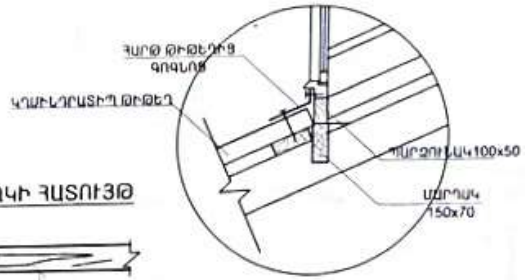

1 - 1

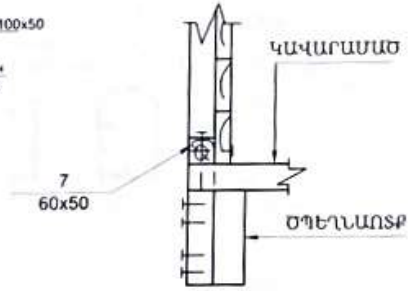

ՇԵՐՏԱՓԵՂԿԻ ՀԱՏՈՒՅԹ

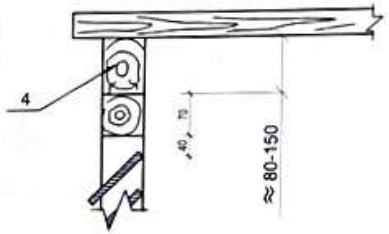

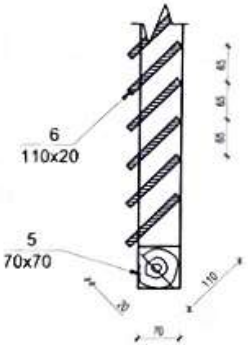

ՏԱՆԻՔԻ ԵՐԴԻԿԻ ՏԵՍՔԸ
ԴԻՄԱՑԻՑ Մ 1:20
Вид слухового окна с переди

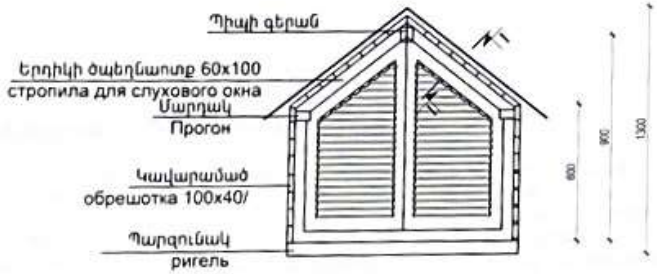

ՏԱՆԻՔԻ ՊԱՏՈՒՀԱՆԻ ՓԱՅՏՅԱ ԷԼԵՄԵՆՏԵՐԻ ՄԱՍՆԱԳԻՐ ՄԵԿ ԷԼԵՄԵՆՏԻ ՀԱՄԱՐ
СПЕЦИФИКАЦИЯ ДЕРЕВЯННЫХ ЭЛЕМЕНТОВ СЛУХОВОГО ОКНА ДЛЯ ОДНОГО ОБ"ЕКТА

	ԱՆՎԱՆՈՒՄԸ/ НАИМЕНОВАНИЕ	ՀԱՏՈՒՅԹ ՄՄ		ԵՐԿԱՐՈՒԹ. Մ	ԾԱՎԱԼ ԽՄ
		ՀԱՍՏ.	ԲԱՐՁՐ.		
1	ՏԱԽՏԱԿ/ДОСКА	60	100	4	0.024
2	ՏԱԽՏԱԿ/ДОСКА	100	40	25	0.100
3	ՏԱԽՏԱԿ/ДОСКА	30	100	17.5	0.053
4	ՏԱԽՏԱԿ/ДОСКА	70	150	1	0.01
5	ՉՈՐՍՈՒ/БРУСОК	70	70	3	0.015
6	ՏԱԽՏԱԿ/ДОСКА	20	110	6	0.013
7	ՉՈՐՍՈՒ/БРУСОК	60	50	7	0.021
8	ՏԱԽՏԱԿ/ДОСКА	50	160	3	0.024
9	ՏԱԽՏԱԿ/ДОСКА	40	160	5	0.032
10	ՉՈՐՍՈՒ/БРУСОК	60	50	1.6	0.005
11	ՏԱԽՏԱԿ/ДОСКА	50	100	2.5	0.013
	ԸՆԴԱՄԵՆԸ / ВСЕГО				0.334

ՏԱՆԻՔԻ ՊԱՏՈՒՀԱՆԻ ՑԻՆԿԱՊԱՏ ՓՈՇԵՆԵՐԿՎԱԾ ԾԱԾԿՈՒՅԹԻ ՄԱՍՆԱԳԻՐ ՄԵԿ ԷԼԵՄԵՆՏԻ ՀԱՄԱՐ/СПЕЦИФИКАЦИЯ ЦИНКОВЫХ ЛИСТОВ ДЛЯ ОДНОГО ЭЛЕМЕНТА СЛУХОВОГО ОКНА

ԱՆՎԱՆՈՒՄԸ/ НАИМЕНОВАНИЕ	ՉԱՓՍ ՄԻԱՎՈՐ	ՔԱՆԱԿ
ՍԱՆՐԱԾԱԾԿՈՒՅՑՆԵՐ ՑԻՆԿԱՊԱՏ ԹԻԹԵՂԻՑ ՏԱՆԻՔԻ ՊԱՏՈՒՀԱՆԻ ՀԱՄԱՐ t=0.5մմ	ՔՄ	5.680

ԾՐԱԳՐԻ ԱՌԱՋԱԴՐԱՆՔ ЗАДАНИЕ ПРОЕКТА ՀՀԱՄՎՀ-ԳՀԾՁԲ-22/34			ԱՐԱՐԱՏԻ ՄԱՐԶԻ ՎԵՂԻ ՀԱՄԱՅՆՔԻ [illegible] ՄԱՆԿԱՊԱՐՏԵԶԻ ԿԱՌՈՒՑՄԱՆ ՆԱԽԱԳԻԾ [illegible] детского сада поселка Егегнаван, общины [illegible] Арарат
ԳԵՏ Начертил.	Ս. ԵՍԱՅԱՆ С. Есаян		ՃԱՐՏԱՐԱՊԵՏԱԿԱՆ ԼՈՒԾՈՒՄՆԵՐ Архитектурные Решения
ՆԱԽԱԳԾ. Проектир.	Տ. ԱՌԱՍԱՐՅԱՆ Т. Арасарян		
ՆԱԳԾԳԱՊ	Թ. ՀՄԱՅԱԿՅԱՆ Т. Амаякян		ՏԱՆԻՔԻ ԵՐԴԻԿ СЛУХОВОЕ ОКНО
ՊԱՇՏՈՆ Должность	ԱԶԳԱՆՈՒՆ Имя, Фамилия	Подпись	

[illegible]	ԹԵՐԹԵՐ Листов
[illegible]	34

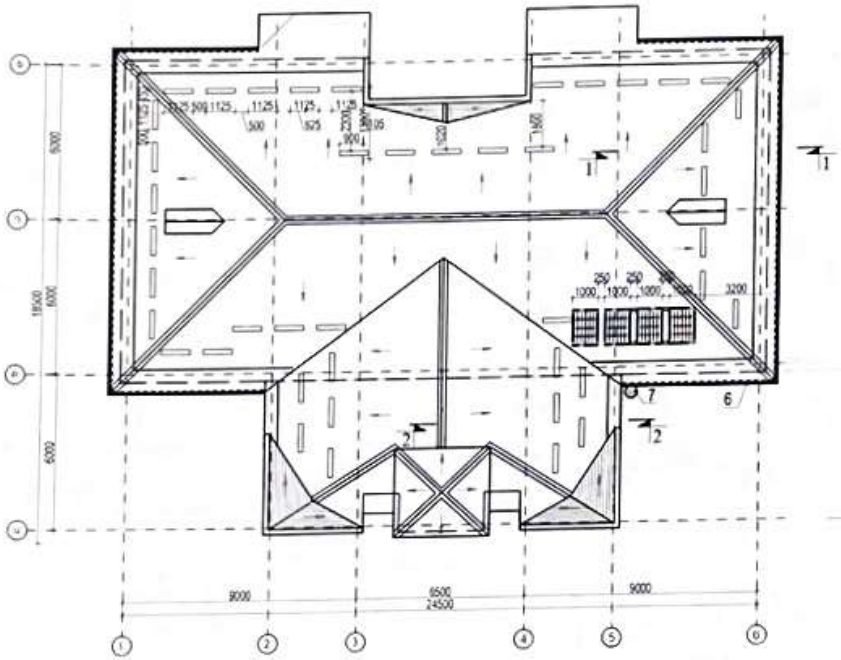

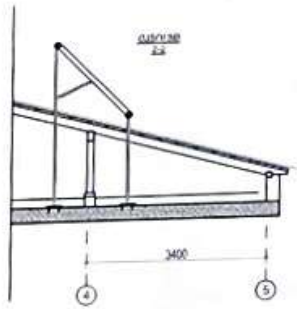

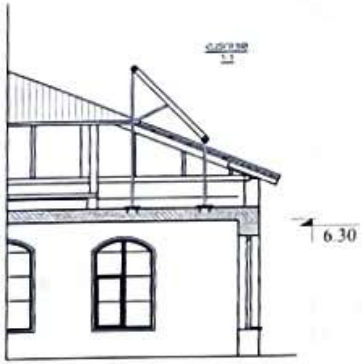

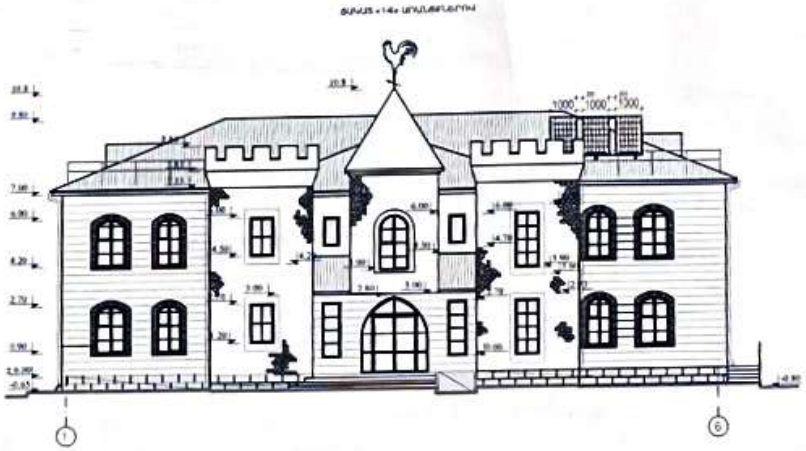

ԲԱՑԱՏՐԱԳԻՐ/ПОЯСНИТЕЛЬНАЯ ЗАПИСКА

ԱՐԵՎԱՅԻՆ ՄԱՐՏԿՈՑՆԵՐԸ ՏԵՂԱԴՐՎՈՒՄ ԵՆ ՏԱՆԻՔԻ ՀԱՐԱՎԱՐԵՎԱՏՅԱՆ ԼԱՆՋԻՆ/СОЛНЕЧНЫЕ БАТАРЕИ УСТАНАВЛИВАЮТСЯ НА ЮГО-ВОСТОЧНОМ СКАТЕ КРОВЛИ 4 ՀԱՏ = 7 ՀԱՏ, ՅՈՒՐԱՔԱՆՉՅՈՒՐԸ 1000 մմ x 2000 մմ: СОСТОИТ ИЗ 4-х СЕКЦИЙ,КАЖДАЯ 1000мм x 2000мм. ՄԱՐՏԿՈՑՆԵՐԸ ՏԵՂԱԴՐՎՈՒՄ ԵՆ ՀՈՐԻԶՈՆԻ ՆԿԱՏՄԱՄԲ 45°/БАТАРЕИ УСТАНАВЛИВАЮТСЯ ПОД УГЛОМ 45 К ГОРИЗОНТУ.
ՏԵՂԱԴՐՎՈՒՄ ԵՆ ՄԵՏԱՂԱԿԱՆ ՇՐՋԱՆԱԿԻ ՎՐԱ՝ ՏԵՍ ԵԿ-24 :/ УСТАНАВЛИВАЮТСЯ НА МЕТАЛЛИЧЕСКОЙ РАМКЕ - СМ КЧ-24

ԾՐԱԳՐԻ ԱՌԱՋԱԴՐԱՆՔ ЗАДАНИЕ ПРОЕКТА՝ ՀՀԱՄԿՀ-ԳՀՇՁԲ-22/34			ԱՐԱՐԱՏԻ ՄԱՐԶԻ ՎԵՂԻ ՀԱՄԱՅՆՔԻ ԵԳԵՂՆԱՎԱՆ ԳՅԱՂԱԿԱՅԻՆ ՄԱՆԿԱՊԱՐՏԵԶԻ ԿԱՌՈՒՑՄԱՆ ՆԱԽԱԳԻԾ Строительства детского сада поселка Егегнаван, общины Гяладакского марза
ԳԵՏՆ Начертил	Ս. ԵՍԱՅԱՆ С. Есаян		ՃԱՐՏԱՐԱՊԵՏԱԿԱՆ ԼՈՒԾՈՒՄՆԵՐ Архитектурные Решения
ՆԱԽԱԳԾ. Проектир.	Տ. ԱՂԱՍԱՐՅԱՆ Т. Агасарян		
ՆԳՄ/ГАП	Թ. ՀԱՄԱՅԱԿՅԱՆ Т. Амаякян		
ՊԱՇՏՈՆ Должность	ԱԶԳԱՆՈՒՆ Имя, Фамилия	Подпись	

ՓՈՓՈԽ Изм.	ԹԵՐԹ Лист	ԹԵՐԹԵՐ Листов
	6/29/A-29	34

ԱՐԵՎԱՅԻՆ ՋՐԱՏԱՔԱՅՈՒՑԻՉՆԵՐԻ ՏԵՂԱԴՐՄԱՆ ՍԽԵՄԱ/ СХЕМА УСТАНОВКИ СОЛНЕЧНЫХ ВОДОНАГРЕВАТЕЛЕЙ

ՊԼՏԵՐ
Ելեկտ
ՍՊԸ

ՋԵՐՄԱՄԵԿՈՒՍԱՑՄԱՆ ԱՇԽԱՏԱՆՔՆԵՐԻ ՍՊԱՍԿԱԳԻՐ
СПЕЦИФИКАЦИЯ УТЕПЛИТЕЛЬНЫХ РАБОТ

N	ԱՆՎԱՆՈՒՄԸ	ՔԱՆԱԿԸ/ Количество
1	ԱՐՏԱՔԻՆ ՊԱՏԵՐԻ ՋԵՐՄԱՄԵԿՈՒՍԱՑՈՒՄ ԵՐԿՇԵՐՏ ՋԵՐՄԱՄԵԿՈՒՍԻՉ ԲԱԶԱԼՏԵ ՄԱՆՐԱԹԵԼԱՅԻՆ ՍԱԼԵՐՈՎ 50 մմ ՀԱՍ./УТЕПЛЕНИЕ НАРУЖНЫХ СТЕН КАМЕННОЙ ВАТОЙ	576.4 ՔՄ/км
2	ՊԼԱՍՏՄԱՍԵ ԽՑԱԲՈՒԹԱԿ Φ 12-14 ՄՄ, L-250 ՄՄ/ ПЛАСТМАССОВЫЙ ДЮБЕЛЬ Φ 12-14 мм, L-250 мм	4060 ՀԱՍ ШТУК
3	ՄԵՏԱՂԱԿԱՆ ԽՑԱԲՈՒԹԱԿ Φ 12-14 ՄՄ, L-250 ՄՄ/ МЕТАЛЛИЧЕСКИЙ ДЮБЕЛЬ Φ 12-14 мм, L-250 мм	574 ՀԱՍ ШТУК

ԱՐՏԱՔԻՆ ՊԱՏԵՐԻ ՋԵՐՄԱՄԵԿՈՒՍԱՑՄԱՆ ՏԱՐԾՆԿԱՆ ԿՏՐՎԱԾՔ
ОБ"ЕМНЫЙ РАЗРЕЗ ВНЕШНИХ СТЕН

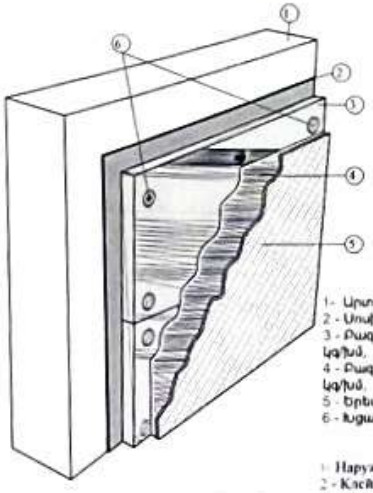

1- Արտաքին պատ
2 - Սոսինձ «ջերմեկուսիչի ամրացման համար»
3 - Բազալտե մանրաթելային սալ (d=30 մմ, ρ=80 կգ/մ³, λ ≤ 0.035-0.040Վտ/մ Կ) - 30 մմ
4 - Բազալտե մանրաթելային սալ (d=70 մմ, ρ=37 կգ/մ³, λ ≤ 0.035-0.040Վտ/մ Կ) - 70 մմ
5 - Երեսապատման սալիկներ/ցա սվաղ
6 - Խցաբուրակ- 5-8 հատ/մ²

1 - Наружная стена
2 - Клей « для крепления утепления »
3 - Утеплитель базальтовог волокна (d=30 мм, ρ=80 кг/м³, λ ≤ 0.035-0.040Вт/м К) - 30 мм
4 - Утеплитель базальтовог волокна (d=70 мм, ρ=37 кг/м³, λ ≤ 0.035-0.040Вт/м К) - 70 мм
5 - Облицовачные плитки
6 - Тарелчатый дюбель- 5-8 шт/м²

ՋԵՐՄԱՄԵԿՈՒՍԻՉ ՍԱԼԵՐԻ ԽԱՐԽԱՅԻՆ ԽՑԱԲՈՒԹԱԿՆԵՐԻ ՏԵՂԱԴՐՄԱՆ ՇԱԽՄԱՏԱՋԵՎ ՍԽԵՄԱ
СХЕМА РАСПОЛОЖЕНИЯ ДЮБЕЛЕЙ

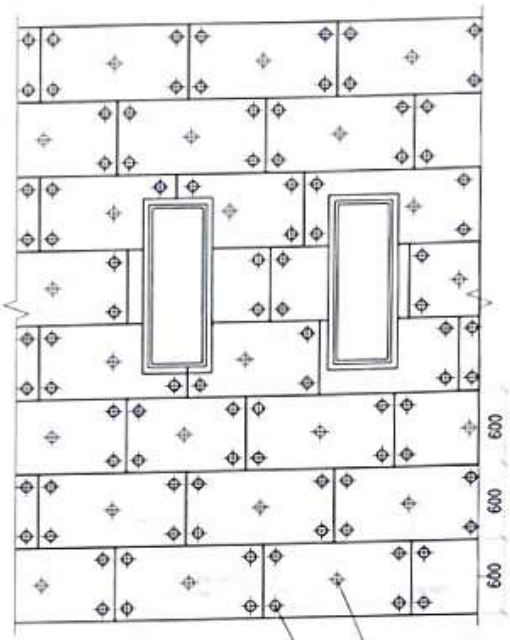

ՋԵՐՄԱՄԵԿՈՒՍԱՑՄԱՆ ԻՐԱԿԱՆԱՑՈՒՄ ԲԱՑՎԱԾՔՆԵՐՈՒՄ
ОСУЩЕСТВЛЕНИЕ УТЕПЛИТЕЛЯ В ПРОЕМАХ

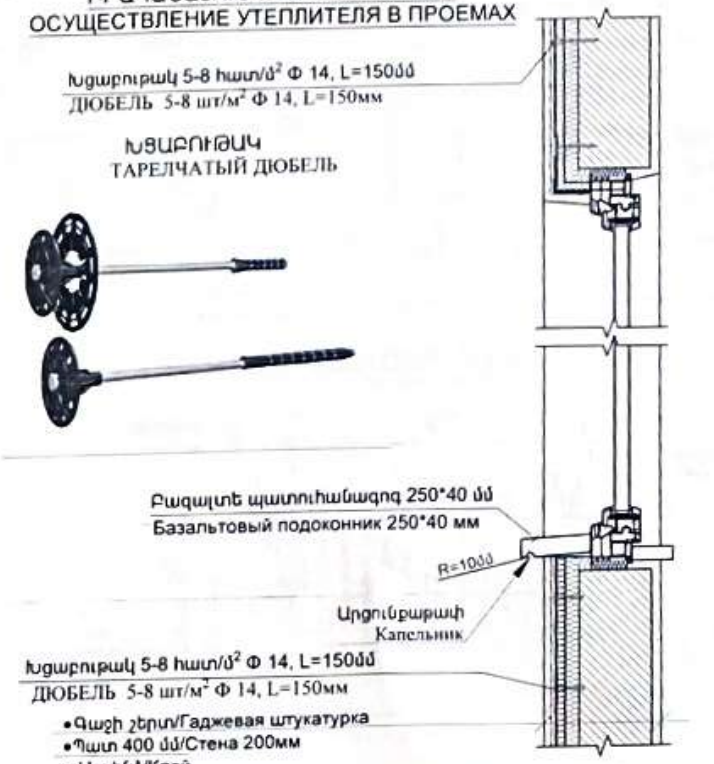

ԾԱՆՈԹՈՒԹՅՈՒՆ

1. ԵՐԿՇԵՐՏ ՋԵՐՄԱՄԵԿՈՒՍԱՑՈՒՄ ԲԱԶԱԼՏԵ ՄԱՆՐԱԹԵԼԱՅԻՆ ՍԱԼԵՐՈՎ՝ ՎԵՐԻՆ 30 մմ և ՍՏԵՐԻՆ 70 մմ ՀԱՍ. ԽՏՈՒԹՅՈՒՆԸ ՎԵՐԻՆ ՇԵՐՏԻ ρ=80 ԿԳ/Մ³,ԽՏՈՒԹՅՈՒՆԸ ՍՏՈՐԻՆ ՇԵՐՏԻ ρ=37 ԿԳ/Մ³,λ = 0.035-0,040Վտ/մԿ
ДВУХСЛОЙНЫЙ УТЕПЛИТЕЛЬ НАРУЖНЫХ СТЕН ИЗ БАЗАЛЬТОВОГО ВОЛОКНА ТОЛЩ. 30мм ВЕРХ. И ТОЛЩ. 70мм . НИЖ. СЛОЕМ ПЛОТНОСТЬ ВЕРХНОГО СЛОЯ ρ=80 кг/м³, ПЛОТНОСТЬ НИЖНОГО СЛОЯ ρ=37 кг/м³, ТЕПЛОПРОВОДНОСТЬ λ = 0.035-0,040Вт/МК
2. ՊԱՏՈՒՀԱՆՆԵՐԻ ԵՎ ԴՌՆԵՐԻ ԲԱՑՎԱԾՔՆԵՐՈՒՄ ՆԵՐՔՆԱԿՆԵՐԸ ՊԵՏՔ Է ԼԻՆԵՆ ԱՄԲՈՂՋԱԿԱՆ
ПОДУШКИ ИЗ МИНЕРАЛЬНОЙ ВАТЫ В ПРОЕМАХ ОКОН И ДВЕРЕЙ ДОЛЖНЫ БЫТЬ ЦЕЛЬНЫМИ
3. ՋԵՐՄԱՄԵԿՈՒՍԻՉ ՆԵՐՔՆԱԿՆԵՐԸ ՏԵՂԱԴՐՎՈՒՄ ԵՆ ԻՐԱՐ ԿԻՊ ՀՊԿԱԾ: ԵԹԵ ԱՌԱՋՆՈՒՄ Է 2ՍՄ ԵՎ ԱՎԵԼ ԲԱՑՎԱԾՔ, ԱՅՆ ԱՆՀՐԱԺԵՇՏ Է ԼՑՆԵԼ ՆՈՒՅՆ ՋԵՐՄԱՄԵԿՈՒՍԻՉ ՆՅՈՒԹՈՎ/ТЕПЛОИЗОЛЯЦИОННЫЕ ПОДУШКИ УСТАНАВЛИВАЮТСЯ ВПЛОТНУЮ ДРУГ К ДРУГУ.
4. ՊԱՏԻ ՄԵՋ ԽՑԱԲՈՒԹԱԿՆԵՐԻ ԽԱՐԽԱՍԱՆ ԽՈՐՈՒԹՅՈՒՆԸ ՊԵՏՔ Է ԼԻՆԻ 6-9 ՄՄ/ ГЛУБИНА ДЛЯ ДЮБЕЛЕЙ ДОЛЖНА БЫТЬ 6-9ММ
5. ՍՈՍԻՆՁԵԼՈՒՑ ՀԵՏՈ 72 ԺԱՄ ԱՆՑ ՋԵՐՄԱՄԵԿՈՒՍԻՉԸ ԱՄՐԱՑՆԵԼ ՊԱՏԻՆ ԽՑԱԲՈՒԹԱԿՆԵՐՈՎ, ԸՍՏ ՏՐՎԱԾ ՍԽԵՄԱՅԻ՝ ՅՈՒՐԱՔԱՆՉՅՈՒՐ ՍԱԼ ԱՄՐԱՑՆՈՒՄ ԵՆՔ 5 ԽՑԱԲՈՒԹԱԿՆԵՐՈՎ, ԿԵՆՏՐՈՆԱԿԱՆ ՍԱԼՈՒՄ ՄԵՏԱՂԱԿԱՆ ՄԻՋՈՒԿՈՎ.
6. ԽՑԱԲՈՒԹԱԿՆԵՐԸ ԱՄՐԱՑՎՈՒՄ ԵՆ ԱՄՐԱՆԱՑԱՆՑԻՆ/ДЮБЕЛИ ПРИКРЕПЛЯЮТСЯ К АРМОСЕТКЕ
7. ԲՈԼՈՐ ԱՆԿՅՈՒՆՆԵՐԸ ՊԱՐՏԱԴԻՐ ՈՒԺԵՂԱՑՎՈՒՄ ԵՆ ՈՉ ՄԵՏԱՂԱԿԱՆ ՑԱՆՑՈՎ/ВСЕ УГЛЫ ДОЛЖНЫ БЫТЬ УСИЛЕНЫ НЕ МЕТАЛЛИЧЕСКОЙ СЕТКОЙ

ՊԱՅՄԱՆԱԿԱՆ ՆԵՇԱՆՆԵՐ/ УСЛОВНЫЕ ОБОЗНАЧЕНИЯ

Խցաբուրակ պլաստմասե 5-8 հատ/մ² Φ 14, L=150մմ
ДЮБЕЛЬ ПЛАСТМАССОВЫЙ 5-8 шт/м² Φ 14, L=150мм

Խցաբուրակ մետաղական 5-8 հատ/մ² Φ 14, L=150մմ
ДЮБЕЛЬ МЕТАЛЛИЧЕСКИЙ 5-8 шт/м² Φ 14, L=150мм

Ջերմամեկուսիչ բազալտե մանրաթելային սալերով d=30 մմ, ρ=80 կգ/մ³,λ = 0.035-0.040Վտ/մ Կ
Утеплитель базальтовым волокном d=30 мм, ρ=80 кг/м³,λ ≤ 0,035-0,040Вт/м К

ԾՐԱԳՐԻ ԱՌԱՋԱԴՐԱՆՔ ЗАДАНИЕ ПРОЕКТА՝ ՀՀԱՄՎՀ-Գ.ՀԾՋԲ-22/34			ԱՐԱՐԱՏԻ ՄԱՐԶԻ ՎԵՂԻ ՀԱՄԱՅՆՔԻ ... ԲԱՆԱԿԱՎԱՅԻՐ ՄԱՆԿԱՊԱՐՏԵԶԻ ԿԱՌՈՒՑՄԱՆ ՆԱԽԱԳԻԾ ... Строительства детского сада поселка Егегнаван, общ... Вед... Гарза
ԳԼԽԱՎՈՐ Начальник	Ս. ԵՍԱՅԱՆ С. Есаян		ՃԱՐՏԱՐԱՊԵՏԱԿԱՆ ԼՈՒԾՈՒՄՆԵՐ Архитектурные Решения
ՆԱԽԱԳԾ. Проектир.	Տ. ՄՈՒՍԱՅԱՆ Т. Агаджян		
ՆԱԳԳԱՊ	Թ. ՀԱՄԲԱՐՅԱՆ Т. Амбарян		ԱՐՏԱՔԻՆ ՊԱՏԵՐԻ ՋԵՐՄԱՄԵԿՈՒՍԱՑՈՒՄ УТЕПЛЕНИЕ ВНЕШНЫХ СТЕН
ՊԱՇՏՈՆ Должность	ԱԶԳԱՆՈՒՆ Имя, Фамилия	Подпись	

Փուլ Стадия	Էջերի թիվ Лист	Էջերի թիվ Листов
	ԱՇ-30/Ա-30 GL-30/A-30	34

ՊԼՏԵՐ

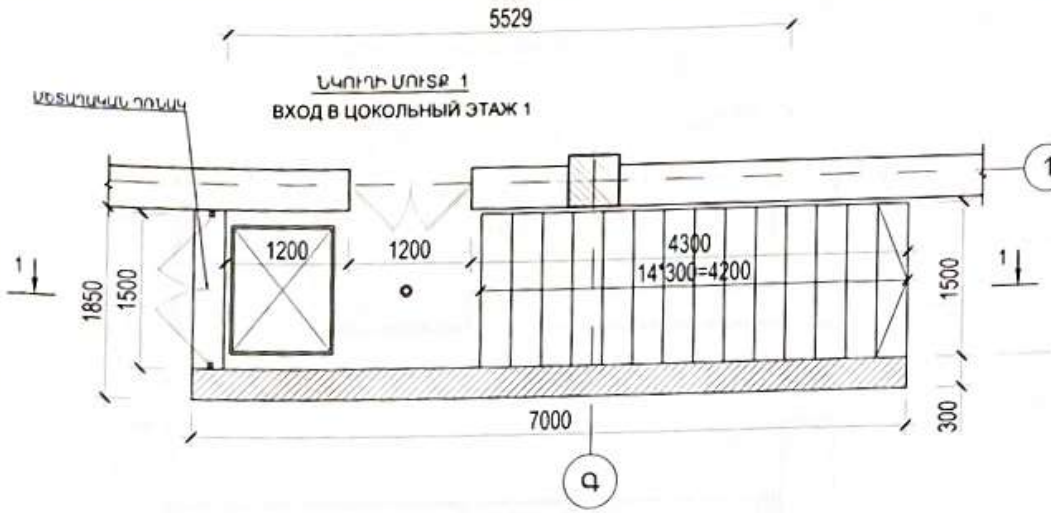

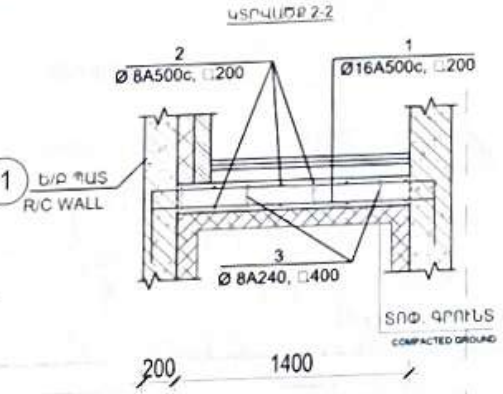

ՄԱՆՐԱՄԱՍՆԵՐԻ ՏԵՂԵԿԱԳԻՐ

Դիրք	Էսքիզ	
1	650 1700 650	L=3000 84 հատ
3	110 80	L=270

ՄԵՏԱՂԱԿԱՆ ԴՈՒՆԱԿ
МЕТАЛ. ДВЕРЬ

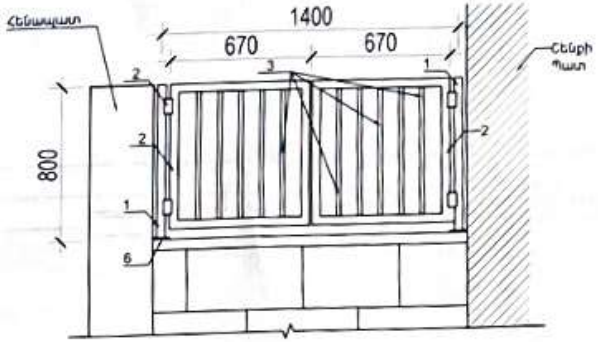

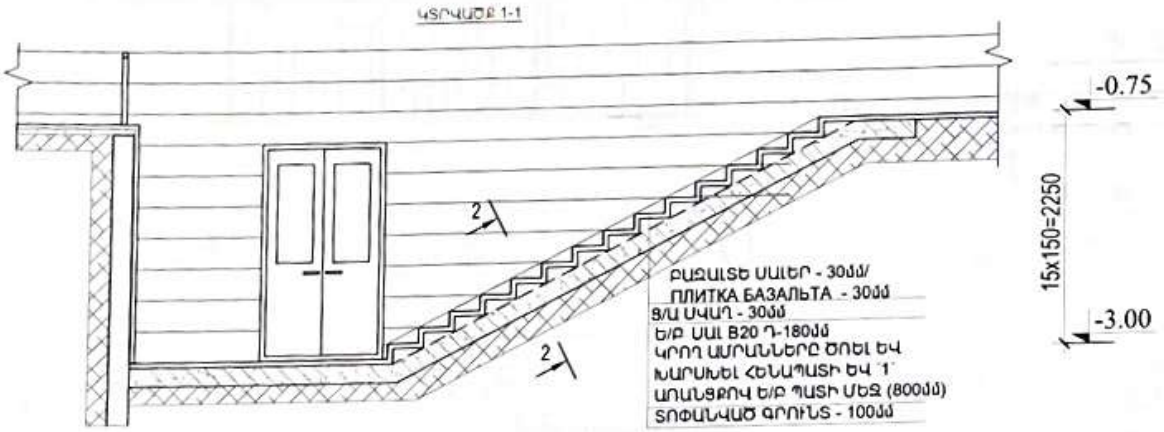

ԴՈՒՆԱԿԻ ՏԱՐՐԵՐԻ ՄԱՍՆԱԳԻՐ СПЕЦИФИКАЦИЯ ЭЛЕМЕНТОВ МЕТАЛ. КАЛИТКИ

Հ/Հ N/N	պրոֆիլ ПРО-ФИЛЬ	անվանումը НАИМЕНОВАНИЕ	չափ միավ ЕД.ИЗМ	քանակ КОЛ-ВО	քաշը КГ/МАССА КГ	
					միավ Ч/ед.	ընդ/Всего
1	60x4	Մետ. խողովակ L=800/ Металл. труба	գմ/пм	1.6	6.8	10.9
2	40x4	Մետ. խողովակ L=700/ Металл. труба	գմ/пм	5.6	4.3	24.1
3	20x3	Մետաղ. խողովակ/ Металл. труба	գմ/пм	7.0	1.08	7.6
4		Ծխնի/Петля	հատ/шт.	4		
5		Բռնակ-փական	լ-կ	3		
6	200x20	Ամրացման դետալ	հատ/шт.	2	0.63	1.26
7	Φ16	Մետաղյա ձող L=150/Металл. стержень	գմ/пм	1.2	1.375	1.7
		ԸՆԴԱՄԵՆԸ/ ВСЕГО				45.5

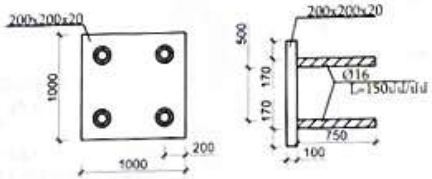

ՆՅՈՒԹԻ ԾԱԽՍԸ ՆԿՈՒՂԻ ՄՈՒՏՔ 1 ՀԱՄԱՐ/РАСХОД МАТЕРИАЛОВ - ВХОД В ПОДВАЛ 1

1. ԵՐԿԱԹ/БЕТОН ՍԱԼ B20 ԴԱՍԻ 180մմ/Ж/Б ПЛИТА B20 180мм - 2.6մ³/м³
   Ø 16 A500, L=3000, ԸՆԴՀԱՆՈՒՐ ԵՐԿԱՐՈՒԹՅՈՒՆԸ/ОБЩ. ДЛИНА - 252.0 գծ.մ/п.м.
   Ø 8 A240, ԸՆԴՀԱՆՈՒՐ ԵՐԿԱՐՈՒԹՅՈՒՆԸ/ОБЩ. ДЛИНА - 134.4 գծ.մ/п.м.
2. ՑԵՄԵՆՏԱՎԱՁԵ ՍՎԱՂ 30մմ ՀԱՍ./ШТУКАТУРКА ЦЕМ.ПЕСЧ. Р-РОМ 30мм - 40.4մ²/м²
3. ԲԱԶԱԼՏԵ ՍԱԼԵՐ ՀԱՐԹԱԿՆԵՐԻ ՊԱՏԵՐԻ ՀԱՄԱՐ 30մմ ՀԱՍ.
   БАЗАЛЬТОВАЯ ПЛИТКА ДЛЯ ПЛОЩАДОК И СТЕН ТОЛЩ. 30мм - 28.2մ²/м²
4. ԲԱԶԱԼՏԵ ՍԱԼԵՐ ԱՍՏԻՃԱՆՆԵՐԻ ԵՎ ՀԱՏԱԿԻ ՀԱՄԱՐ 30մմ ՀԱՍ.
   БАЗАЛЬТОВАЯ ПЛИТКА ДЛЯ ЛЕСТНИЦ И ПОЛОВ ТОЛЩ. 30мм - 12.2մ²/м²
5. ԲԱԶԱԼՏԵ ԳԼԽԱՊԻՐ 40 մմ ՀԱՍ.
   БАЗЛЬТОВОЕ ОГОЛОВЬЕ ТОЛЩ. 40мм - 8.4 գծմ/п м.
6. ԱԼՅՈՒՄԻՆԵ ԲՈՆԱՁՈՂ
   АЛЮМИНИЕВЫЕ ПОРУЧНИ - 6.0գծ.մ/п.м.

ԾՐԱԳՐԻ ԱՌԱՋԱԴՐԱՆՔ ЗАДАНИЕ ПРОЕКТА՝ ՀՀԱՍԿՀ-ԳՀԾՁԲ-22/34			
ԳԾԵՑ Начертил.	Ս. ԵՍԱՅԱՆ С. Есаян		
ՆԱԽԱԳԾ Проектир.	Տ. ԱՂԱՍԱՐՅԱՆ Т. Агасарян		
ՆԳԱ/ГАП	Թ. ՀՄԱՅԱԿՅԱՆ Т. Амайакян		
ՊԱՇՏՈՆ Должность	ԱԶԳԱՆՈՒՆ Имя, Фамилия	Подпись	

ԱՐԱՐԱՏԻ ՄԱՐԶԻ ՎԵՂԻ ՀԱՄԱՅՆՔԻ ԵՂԵԳՆԱՎԱՆԻ ԳՅՈՒՂԱՊԵՏԱՐԱՆԻ ՄԱՆԿԱՊԱՐՏԵԶԻ ԿԱՌՈՒՑՄԱՆ ՆԱԽԱԳԻԾ
Здание детского сада поселка Егегнаван, общины Веди Араратского марза

ՃԱՐՏԱՐԱՊԵՏԱԿԱՆ ԼՈՒԾՈՒՄՆԵՐ
Архитектурные Решения

ՓՈՒԼ Лист	ԹԵՐԹԵՐ Листов
31/A-31	34

ՆԿՈՒՂԱՅԻՆ ՀԱՐԿԱՑ ԵԼՔԵՐ/ВЫХОДЫ ИЗ ПОДВАЛЬНОГО ЭТАЖА

ԲԼՏԵՐ

ՆԿՈՒՂԻ ՄՈՒՏՔ 2
ВХОД В ЦОКОЛЬНЫЙ ЭТАЖ 2

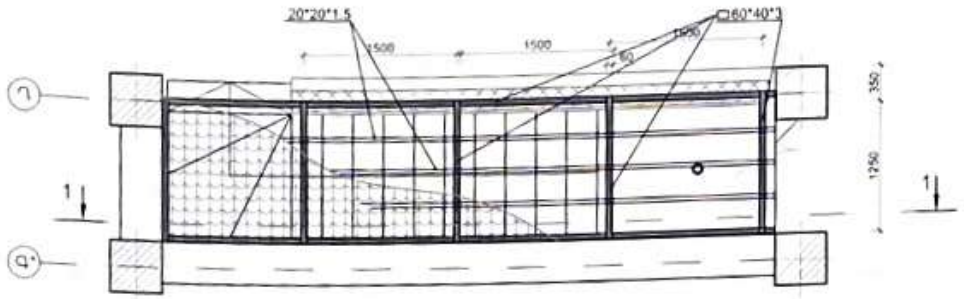

ԿՏՐՎԱԾՔ 2-2

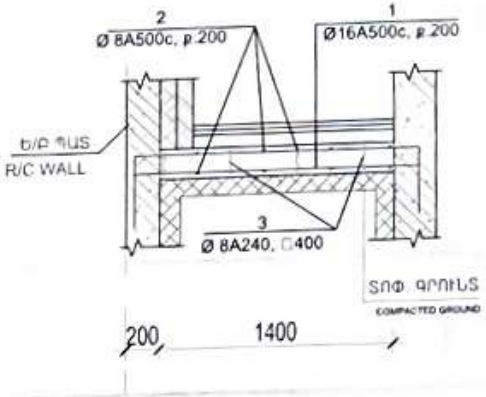

ՄԱՆՐԱՄԱՍՆԵՐԻ ՏԵՂԵԿԱԳԻՐ

Դիրք	Էսքիզ	
1	650 1700 650	L=3000 84 Հատ
3	110 80	L=270

ԿՏՐՎԱԾՔ 1-1

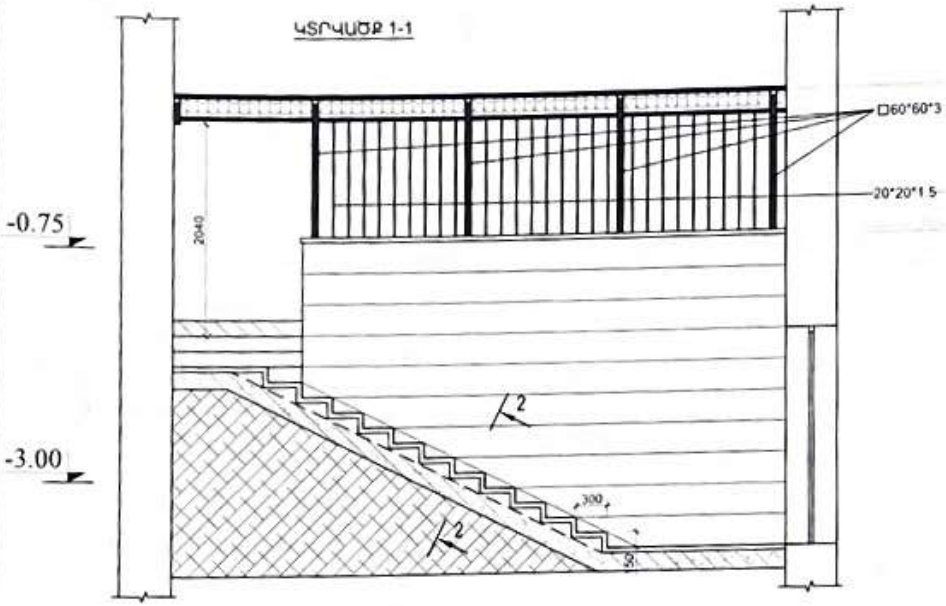

ԴԵՏԱԼ /ДЕТАЛЬ

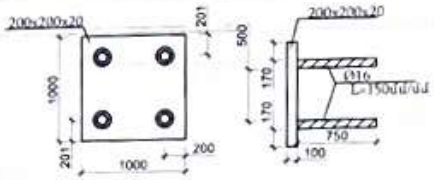

Մետ. կոնստրուկցիա/ метал.конструкция							
Հ/Հ N/N	ԳՈՍՏ/ГОСТ	Չափսեր/ Размер (մմ/мм)	Հաստություն/ Тол (մ)	1գ/մ-ի քաշը(կգ)/ Масса 1м/кг	երկարություն L (մմ/мм)	Քանակ/ Количество (հատ/шт)	Ընդ. քաշը (կգ)/Об. вес(кг)
Մետ. կոնստրուկցիա/метал конструкция						1	162.5
1	ГОСТ 8645-68	60x40	5	4.3	35100	-	151
2	ГОСТ 19903-2015	200x200	20	-	-	10	63
3	ГОСТ 5781-82	16		1.375	150	40	8.3
4	ГОСТ 8639-82	20x20	1.5	0.841	4530	3	11.5
Ընդամենը մետ./Сумм.тр.							151
Ընդամենը մետ. թիթեղ/Сумм метал. лист							11.5

ՆՅՈՒԹԻ ԾԱԽՍԸ ՆԿՈՒՂԻ ՄՈՒՏՔ 2 ՀԱՄԱՐ

1. ԵՐԿԱԹ/ԲԵՏՈՆԵ ՍԱԼ B20 ԴԱՍԻ 180մմ/ ЖБ ПЛИТА - 2.6մ³
   Ø 16 A500, L=3000, ԸՆԴՀԱՆՈՒՐ ԵՐԿԱՐՈՒԹՅՈՒՆԸ - 252.000 գծ.մ
   Ø 8 A240, ԸՆԴՀԱՆՈՒՐ ԵՐԿԱՐՈՒԹՅՈՒՆԸ - 134.4 գծ.մ
2. ՑԵՄԵՆՏԱԿԱԶԵ ՍԱԿՈՒԼ/П СЛОЙ 30մմ ՀԱՍ. - 44.6մ²
3. ԲԱԶԱԼՏԵ ՍԱԼԵՐ ՀՐԹԱԿՆԵՐ ՊԱՏԵՐԻ ՀԱՄԱՐ 30մմ ՀԱՍ./ОБЛИЦОВКА БАЗАЛЬТОВЫМИ ПЛИТАМИ - 36.6մ²
4. ԲԱԶԱԼՏԵ ՍԱԼԵՐ ԱՍՏԻՃԱՆՆԵՐԻ ԵՎ ՀԱՏԱԿԻ ՀԱՄԱՐ 30մմ ՀԱՍ./ОБЛИЦОВКА БАЗАЛЬТОВЫМИ ПЛИТАМИ - 8.0մ²
5. ԲԱԶԱԼՏԵ ԳԼԽԱԴԻՐ 40 մմ ՀԱՍ. - 4.8գծ.մ
6. ԱԼՅՈՒՄԻՆԵ ԲՈՆԱՅՈՂ /ПЕРИЛЛА ИЗ АНОДИРОВАННОГО АЛЮМИНИЯ - 6.0գծ.մ
7. ՔԱՌԱՆԿՅՈՒՆ ՓՈՇԵՆԵՐԿԱԾ ԽՈՂՈՎԱԿ ՀՐԱՆԱԿԱՆԻ 60X60X3/ТРУБА КВАДРАТНАЯ - 22.2մ/M
8. ՔԱՌԱՆԿՅՈՒՆ ՓՈՇԵՆԵՐԿԱԾ ԽՈՂՈՎԱԿ ԿԱՎԱՐԱՄԱԾԻ 20X20X1,5/ТРУБА КВАДРАТНАЯ - 28,0մ/M
9. ՔԱՌԱՆԿՅՈՒՆ ՓՈՇԵՆԵՐԿԱԾ ԽՈՂՈՎԱԿ ԴԵԿՈՐԱՏԻՎ 20X20X3/ТРУБА КВАДРАТНАЯ - 33.3մ/M
10. ԱՆԿՅՈՒՆԱԿ ՓՈՇԵՆԵՐԿԱԾ ԽՈՂՈՎԱԿ 75X50X5/УГОЛОК - 6.0մ/M
11. ՄԵՏԱՂԱԿՈՄԻՆԴՐ/ МЕТАЛ. ЧЕРЕПИЦА - 11.0մ²

ԾՐԱԳՐԻ ԱՌԱՋԱԴՐԱՆՔ ЗАДАНИЕ ПРОЕКТА ՀՀԱՄԿՀ-ԳՀՇՋԲ-22/34			ԱՐՄԱՎԻՐԻ ՄԱՐԶԻ ՎԵՐԻ ՀԱՄԱՅՆՔԻ ԵՐԵԽԱՆԱՅԻ ՄԱՆԿԱՊԱՐՏԵԶԻ ԿԱՌՈՒՑՄԱՆ ՆԱԽԱԳԻԾ Проект строительства детского сада поселка Егегнаван, общины Варденис, марза Гарза
ՆԱԽԱԳԾ. Проектир.	Տ. ԱՌԱՍԱՐՅԱՆ Т. Асаарян		ՃԱՐՏԱՐԱՊԵՏԱԿԱՆ ԼՈՒԾՈՒՄՆԵՐ Архитектурные Решения
ՆԱԳԻՊ ГИП	Թ. ՀԱՅԱՐՅԱՆ Т. Аиарян		
ՊԱՇՏՈՆ Должность	ԱԶԳԱՆՈՒՆ Имя, фамилия	Подпись	

ՆԿՈՒՂԱՅԻՆ ՀԱՐԿԻՑ ԵԼՔԵՐ/ВЫХОДЫ ИЗ ПОДВАЛЬНОГО ЭТАЖА	Գծագիր Чертёж 22/A-32	Թերթեր Листов 36

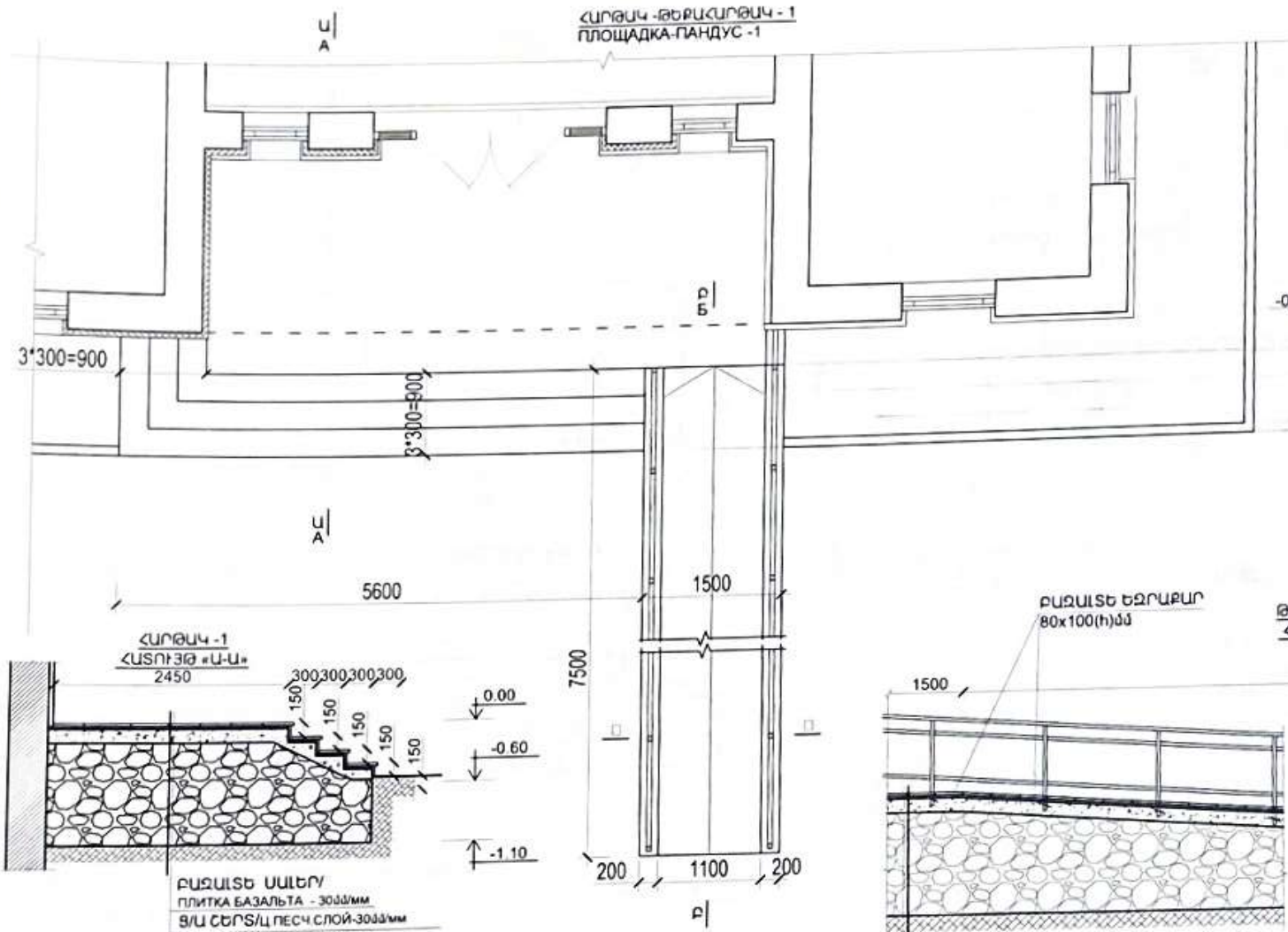

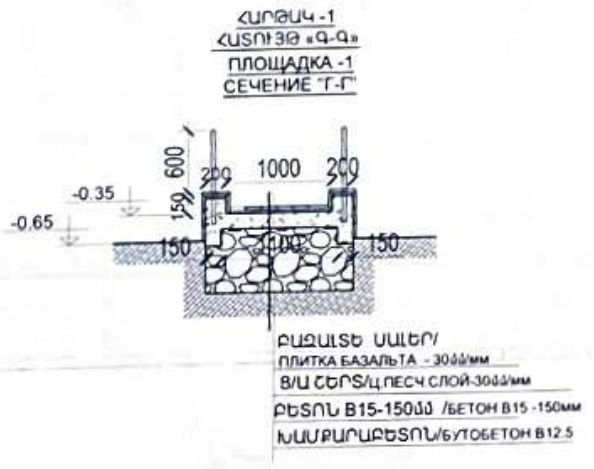

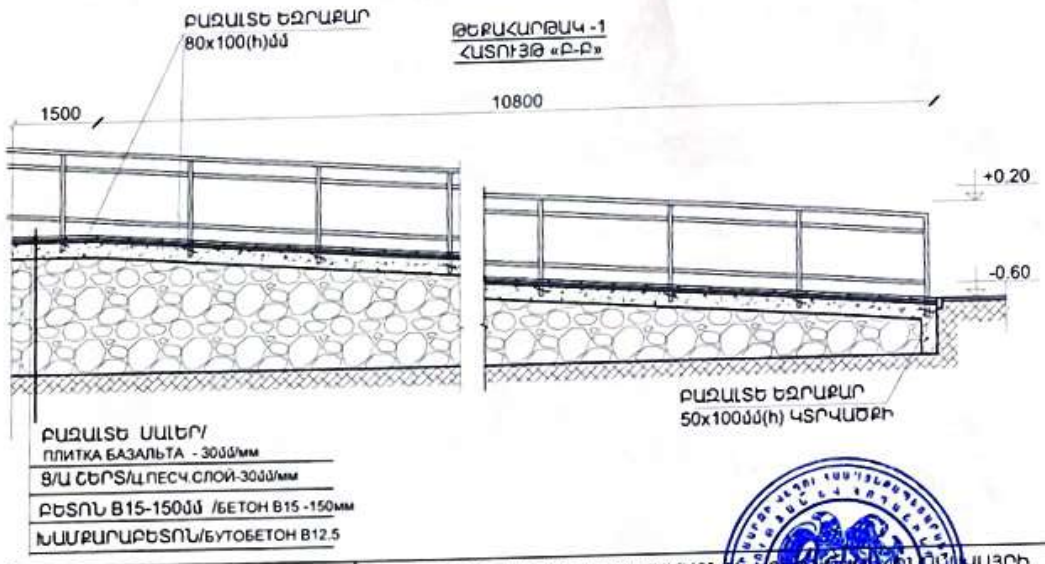

ՆՅՈՒԹԻ ԾԱԽՍԸ ՀՐԱՊԱԿ ԵՎ ԹԵՔԱՀՐԱՊԱԿ 1-Ի ՀԱՄԱՐ
РАСХОД МАТЕРИАЛОВ ПЛОЩ. И ПАНДУС 1

1. ՀՈՂԻ (III ԿԱՐԳ) ՓՈՐՈՒՄ ԵՎ ՏԵՂԱՓՈԽՈՒՄ / КОПАНИЕ И ПЕРЕНОС ЗЕМЛИ - 15.25 մ³
2. ԽԱՄՔԱՐԱԲԵՏՈՆ / БУТОБЕТОН B 12.5 ԴԱՍԻ՝ - 29.6մ³
3. ԲԵՏՈՆ/БЕТОН B15 ԴԱՍԻ 150մմ - 2.4 մ³
4. ՑԵՄԵՆՏԱՎԱԶԵ ՍՎԱՂ / Ц/П СЛОЙ 30մմ ՀԱՍՏ - 39.3մ²
5. ԲԱԶԱԼՏԵ ՍԱԼԵՐ ՀՐԱՊԱԿՆԵՐԻ ԵՎ ԱՍՏԻՃԱՆՆԵՐԻ ՀԱՄԱՐ 30մմ ՀԱՍՏ.
/БАЗАЛЬТОВЫЕ ПЛИТЫ ДЛЯ ПЛОЩАДКИ И СТУПЕНЕЙ - 27.3մ²
6. ԲԱԶԱԼՏԵ ՍԱԼԵՐ ՀՐԱՊԱԿՆԵՐԻ ԵՎ ԱՍՏԻՃԱՆՆԵՐԻ ԿՈՂԱՅԻՆ ՄԱՍԵՐԻ ՀԱՄԱՐ 30մմ ՀԱՍՏ.
/БАЗАЛЬТОВЫЕ ПЛИТЫ ДЛЯ БОКОВЫХ ЧАСТЕЙ ПЛОЩАДКИ - 12.0մ²
7. ՄԵՏԱՂԱԿԱՆ ԱՆԿԵՈՆԵՐ /МЕТАЛЛИЧЕСКИЕ АНКЕРЫ Φ=10մմ, L=150մմ, Ք.400մմ - 2.0կգ
8. ԲԱԶԱԼՏԵ ԵԶՐԱՔԱՐ/ /БАЗАЛЬТОВЫЙ БОРДЮР 80x100մմ(h) ԿՏՐՎԱԾՔԻ - 8.4գմ
9. ՓՈՇԵՆԵՐԿՎԱԾ ՃԱՂԱՇԱՐԻ ՏԵՂԱԴՐՈՒՄ - 16.0 գմ

ԾՐԱԳՐԻ ԱՌԱՋԱԴՐԱՆՔ ЗАДАНИЕ ПРОЕКТА՝ ՀՀԱՄՎՀ-ԳՀԾԶԲ-22/34	ԱՐԱՐԱՏԻ ՄԱՐԶԻ ՎԵՂԻ ՀԱՄԱՅՆՔԻ ԵՐԵՎԱՆԱՎԱՆ ԳՅՈՒՂԻ ՄԱՆԿԱՊԱՐՏԵԶԻ ԿԱՌՈՒՑՄԱՆ ՆԱԽԱԳԻԾ Общинный детский сад поселка Егегнаван, общины Веди, провинции Араарат		
ԳԵՐԵ Начертил Ս. ԵՍԱՅԱՆ С. Есаян	ՃԱՐՏԱՐԱՊԵՏԱԿԱՆ ԼՈՒԾՈՒՄՆԵՐ Архитектурные Решения	Փուլ Стадия: ԹԴ	Թերթ Лист: Ա-33/A-33	Թերթեր Листов: 34
ՆԱԽԱԳԾ. Проектир. Տ. ԱՌԱՍԱՐՅԱՆ Т. Агасарян			
ՆԱԳԻՐԱՊ Թ. ՀՄԱՅԱԿՅԱՆ Т. Амаякян	ՀՐԱՊԱԿ-1, ԹԵՔԱՀՐԱՊԱԿ 1/ ПЛОЩАДКА-1, ПАНДУС-1		
ՊԱՇՏՈՆ Должность ԱԶԳԱՆՈՒՆ Имя, Фамилия Подпись			

ՀԱՐԹԱԿ - 2
ПЛОЩАДКА -2

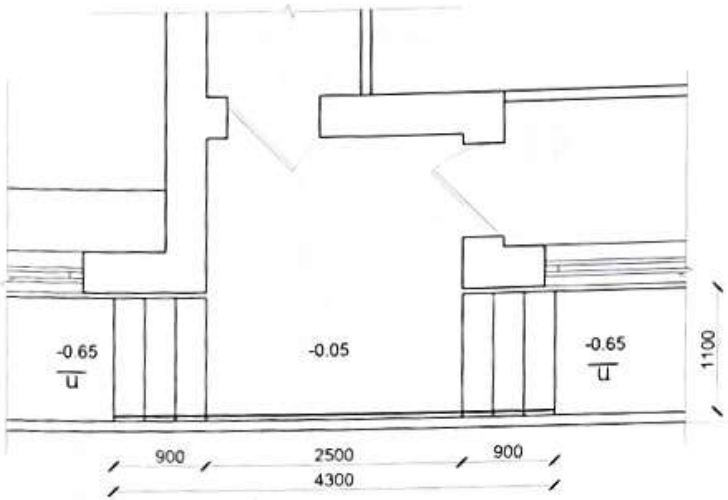

ՀԱՐԹԱԿ - 3

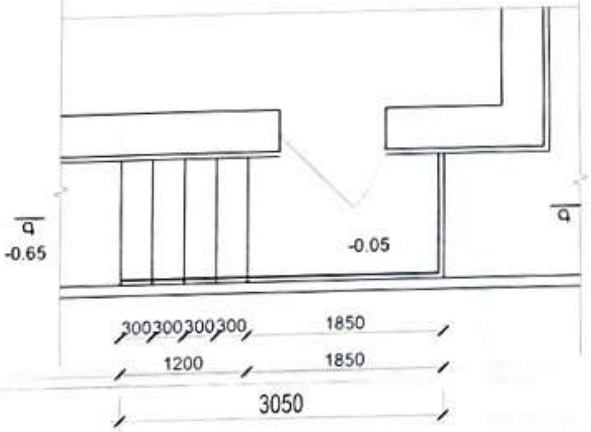

ՀԱՏՈՒՅԹ «Գ-Գ»

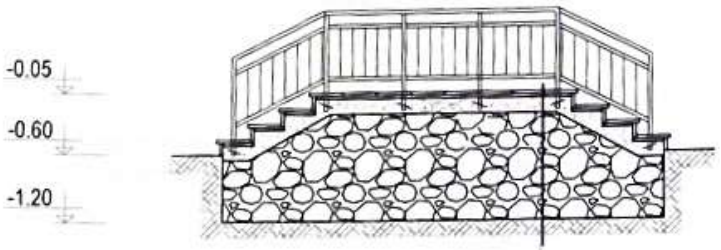

ԲԱՋԱԼՏԵ ՍԱԼԵՐ - 30մմ
Տ/Ա ՍԿԱՂ - 30մմ
ԲԵՏՈՆ B15 - 100մմ
ԽԱՄՔԱՐԱԲԵՏՈՆ B12.5 ԴԱՍԻ

ՀԱՐԹԱԿ -3
ՀԱՏՈՒՅԹ «Ա-Ա»

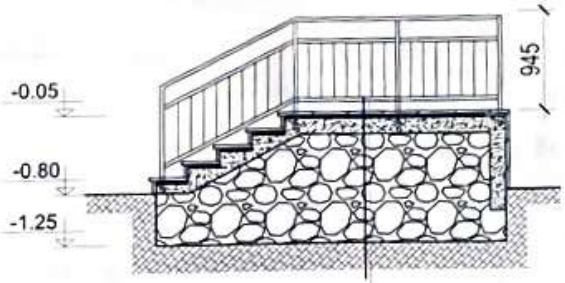

ԲԱՋԱԼՏԵ ՍԱԼԵՐ - 30մմ
Տ/Ա ՍԿԱՂ - 30մմ
ԲԵՏՈՆ B15 - 100մմ
ԽԱՄՔԱՐԱԲԵՏՈՆ B12.5 ԴԱՍԻ

ՆՅՈՒԹԻ ՇԱԽՍԸ ՀԱՐԹԱԿԻ 2-Ի ՀԱՄԱՐ

1. ՀՈՂԻ (III ԿԱՐԳ) ՓՈՐՈՒՄ ԵՎ ՏԵՂԱՓՈԽՈՒՄ - 6.9մ³
2. ԽԱՄՔԱՐԱԲԵՏՈՆ B12.5 ԴԱՍԻ - 7.8մ³
3. ԲԵՏՈՆ B15 ԴԱՍԻ 150մմ - 2.0 մ³
4. ՑԵՄԵՆՏԱՎԱԶԵ ՍԿԱՂ 30մմ ՀԱՍ. - 49.0մ²
5. ԲԱՋԱԼՏԵ ՍԱԼԵՐ ՀԱՐԹԱԿՆԵՐԻ ԵՎ ԱՍՏԻՃԱՆՆԵՐԻ ՀԱՄԱՐ 30մմ ՀԱՍ. -9.0մ²
6. ԲԱՋԱԼՏԵ ՍԱԼԵՐ ՀԱՐԹԱԿՆԵՐԻ ԿՈՂԱՅԻՆ ՄԱՍԵՐԻ ՀԱՄԱՐ 30մմ ՀԱՍ. - 26.5մ²
7. ՄԵՏԱՂԱԿԱՆ ԱՆԿԵՈՆԵՐ Φ=10մմ, L=150մմ, Բ.400մմ - 5.0կգ
8. ԲԱՋԱԼՏԵ ԵԶՐԱՔԱՐ 50x100մմ(h) ԿՏՐՎԱԾՔԻ - 1.2գմ
9. ՓՈՇԵՆԵՐԿՎԱԾ ՃԱՂԱՇԱՐԻ ՏԵՂԱԴՐՈՒՄ - 3.3 գմ

ՆՅՈՒԹԻ ՇԱԽՍԸ ՀԱՐԹԱԿԻ 3-Ի ՀԱՄԱՐ /2հատ/

1. ՀՈՂԻ (III ԿԱՐԳ) ՓՈՐՈՒՄ ԵՎ ՏԵՂԱՓՈԽՈՒՄ -1.65մ³
2. ԽԱՄՔԱՐԱԲԵՏՈՆ B12.5 ԴԱՍԻ - 7.0մ³
3. ԲԵՏՈՆ B15 ԴԱՍԻ 150մմ - 1.44 մ³
4. ՑԵՄԵՆՏԱՎԱԶԵ ՍԿԱՂ 30մմ ՀԱՍ. - 7.5 մ²
5. ԲԱՋԱԼՏԵ ՍԱԼԵՐ ՀԱՐԹԱԿՆԵՐԻ ԵՎ ԱՍՏԻՃԱՆՆԵՐԻ ՀԱՄԱՐ 30մմ ՀԱՍ. - 3.7մ²
6. ԲԱՋԱԼՏԵ ՍԱԼԵՐ ՀԱՐԹԱԿՆԵՐԻ ԿՈՂԱՅԻՆ ՄԱՍԵՐԻ ՀԱՄԱՐ 30մմ ՀԱՍ. - 3.8 մ²
7. ՄԵՏԱՂԱԿԱՆ ԱՆԿԵՈՆԵՐ Φ=10մմ, L=150մմ, Բ.400մմ -1.5 կգ
8. ԲԱՋԱԼՏԵ ԵԶՐԱՔԱՐ 50x100մմ(h) ԿՏՐՎԱԾՔԻ - 2.4 գմ
9. ՓՈՇԵՆԵՐԿՎԱԾ ՃԱՂԱՇԱՐԻ ՏԵՂԱԴՐՈՒՄ - 15.0 գմ

ԾՐԱԳՐԻ ԱՌԱՋԱԴՐԱՆՔ ЗАДАНИЕ ПРОЕКТА ՀՀԱՄԿՀ-ԳՀՇՁԲ-22/34			ԱՐԱՐԱՏԻ ՄԱՐԶԻ ՎԵՂԻ ՀԱՄԱՅՆՔԻ ԵՐԵՎԱՆԱՎԱՆԻ ՄԱՆԿԱՊԱՐՏԵԶԻ ԿԱՌՈՒՑՄԱՆ ՆԱԽԱԳԻԾ сада поселка Егегнаван, общины Веди Араратского марза
ԳԼԽ. Начертил.	Ս. ԵՍԱՅԱՆ С. Есаян		ՃԱՐՏԱՐԱՊԵՏԱԿԱՆ ԼՈՒԾՈՒՄՆԵՐ Архитектурные Решения
ՆԱԽԱԳԾ. Проектир.	Տ. ԱՂԱՍԱՐՅԱՆ Т. Агасарян		
ՆԿԱՐԱՊ	Թ. ՀՄԱՅԱԿՅԱՆ Т. Амаякян		ՀԱՐԹԱԿ-2, ՀԱՐԹԱԿ-3 ПЛОЩАДКА-2, ПЛОЩАДКА-3
ՊԱՇՏՈՆ Должность	ԱԶԳԱՆՈՒՆ Имя, Фамилия	Подпись	

ԹԵՐԹ Лист	ԹԵՐԹԵՐ Листов
34/A-34	34

ԱՊԱԿԵ ՀՈՎԱՐ
СТЕКЛЯННЫЙ КОЗЫРЕК

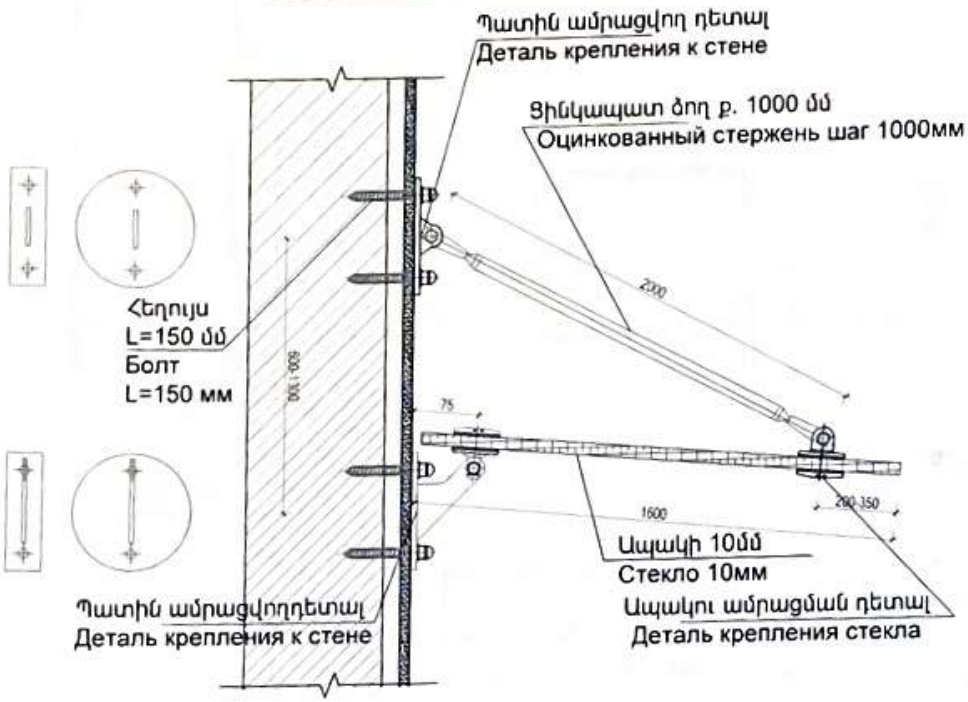

ՄԱՍՆԱԳԻՐ ՄԵԿ ԷԼԵՄԵՆՏԻ ՀԱՄԱՐ
СПЕЦИФИКАЦИЯ ДЛЯ ОДНОГО ЭЛЕМЕНТА

ԹՐԾԱԾ ԱՊԱԿԵ ՀՈՎԱՐ 4000*1600/СТЕКЛЯННЫЙ КОЗЫРЕК 3000*1600			1 հատ
1	Հովարի կառուցում թրծած ապակուց 8 մմ, 3000*1600 մմ/ Изготовление козырька из кованного стекла 8мм, 3000*1600 мм	քմ кв.м	4.8
2	Ցինկապատ ձող L- 2000 մմ/ Оцинкованный стержень L- 2000 мм	հատ шт	3.0
3	ապակու ամրացման դետալներ/Детали крепления стекла	հատ шт	9.0
4	Պատին ամրացվող դետալներ/Детали крепления к стене	հատ шт	9.0
ԹՐԾԱԾ ԱՊԱԿԵ ՀՈՎԱՐ 4000*1600/СТЕКЛЯННЫЙ КОЗЫРЕК 1200*1600			1 հատ
1	Հովարի կառուցում թրծած ապակուց 8 մմ, 1200*1600 մմ/ Изготовление козырька из кованного стекла 8мм, 1200*1600 мм	քմ кв.м	2.30
2	Ցինկապատ ձող L- 2000 մմ/ Оцинкованный стержень L- 2000 мм	հատ шт	2.0
3	ապակու ամրացման դետալներ/Детали крепления стекла	հատ шт	4.0
4	Պատին ամրացվող դետալներ/Детали крепления к стене	հատ шт	4.0

ԾՐԱԳՐԻ ԱՌԱՋԱԴՐԱՆՔ ЗАДАНИЕ ПРОЕКТА ՀՀԱՍՎՀ-ԳՀԾԶԲ-22/34			ԱՐԱՐԱՏԻ ՄԱՐԶԻ ՎԵՂԻ ՀԱՄԱՅՆՔԻ ԵՐԵՎԱՆ ԳՅՈՒՂԻ ՄԱՆԿԱՊԱՐՏԵԶԻ ԿԱՌՈՒՑՄԱՆ ՆԱԽԱԳԾԱՅԻՆ ՓԱՍՏԱԹՈՒՂԹ сада поселка Егегнаван, общины Вардашен Араратского марза
ԳԵՏ Начертил	Ս. ԵՍԱՅԱՆ С. Есаян		ՃԱՐՏԱՐԱՊԵՏԱԿԱՆ ԼՈՒԾՈՒՄՆԵՐ Архитектурные Решения
ՆԱԽԱԳԾ. Проектир.	Տ. ԱԳԱՍԱՐՅԱՆ Т. Агасарян		
ՆԱԳԻՊ	Թ. ՀՄԱՅԱԿՅԱՆ Т. Амаякян		
ՊԱՇՏՈՆ Должность	ԱԶԳԱՆՈՒՆ Имя, Фамилия	Подпись	

ՄՈՒՏՔԻ ԱՊԱԿԵ ՀՈՎԱՐ, ՄԱՍՆԱԳԻՐ/ СТЕКЛЯННЫЙ КОЗЫРЕК,СПЕЦИФ.	ԱԾԱՆՈՒՄ Масштаб	ԹԵՐԹ Лист / ԹԵՐԹԵՐ Листов ԳՀ-35/А-35 / 34
		ԳԱՍ ՀՀ ԱՃԱ

ՆԿՈՒՂԱՅԻՆ ՀԱՐԿԻ ՀԱՏԱԿԱԳԻԾ
ПЛАН ПОДВАЛЬНОГО ЭТАЖА

ԱՍՓԱՐՁԱԿ ՏԵՍՔ ՎԵՐԵՎԻՑ
ПЛАН ПОДЪЕМНИК, ВИД С ВЕРХУ

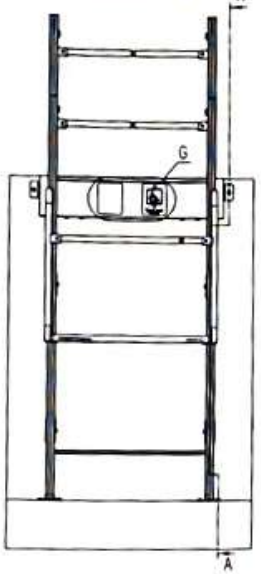

ԱՍՓԱՐՁԱԿ ՏԵՍՔ ՎԵՐԵՎԻՑ
ПОДЪЕМНИК, ВИД С ВЕРХУ

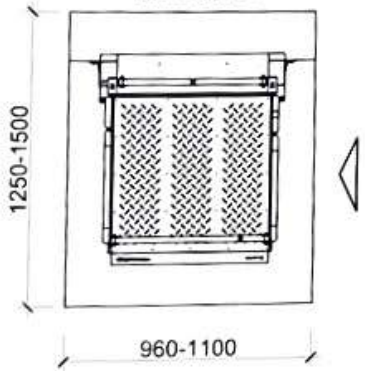

A-A (1 : 7)

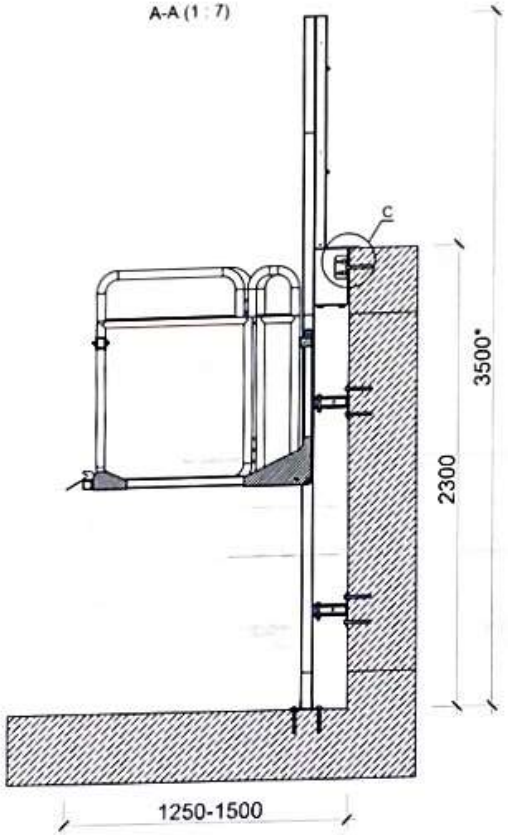

E (1 : 2)

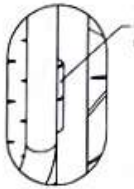

Հակավանդալային պտուտակ, Մեխանիզմի անվանդալություն, ограждение оборудованы вращающимися петлями

D (1 : 2)

Մագնիսական ֆիքսատոր
Магнитный фиксатор

Բռնակների պտտման մեխանիզմ
Механизм вращения поручня

H (1 : 2)

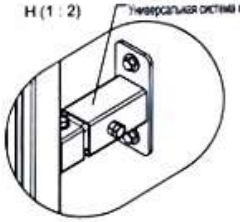

Ունիվերսալ համակարգ բռնակներ
Универсальная система кронштейнов

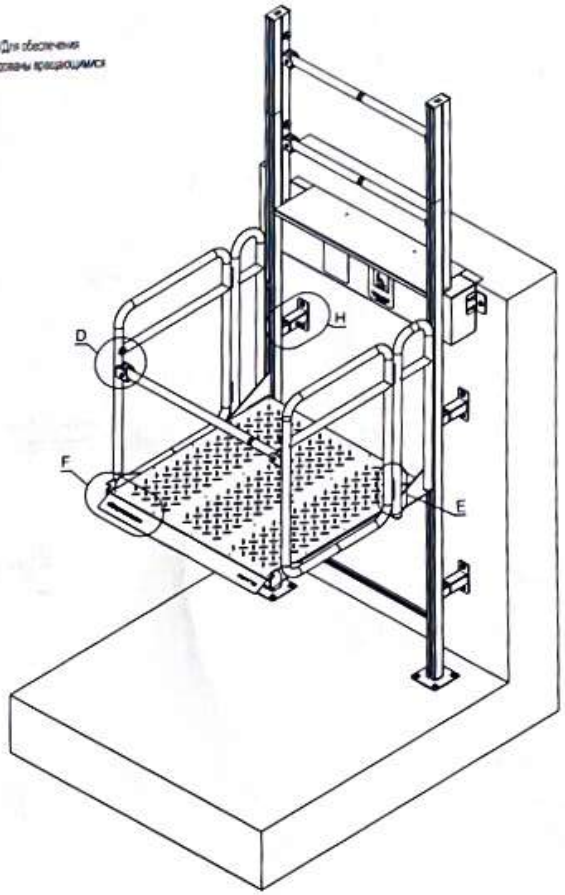

F (1 : 2)

G (1 : 3)

Շոշափելի նշան ամրացում
Тактильные пиктограммы

C (2 : 5)

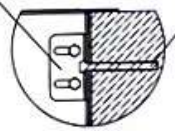

Շարժիչի նշան ամրացում
Крепление моторного отсека

Ամբողջական պտուտակ 10*110
Анкерный болт М10х110

1. Ասֆալտների մեխանիզմը /մուտքը/ պետք է ապահովել կողից
Подход к подъемнику надо обеспечить с боковой стороны
2. *- Նշված չափերը պայմանական են, ենթակա են փոփոխության ըստ ամբարձիչի տիպի
Данные параметры могут быть изменены

ԾՐԱԳՐԻ ԱՌԱՋԱԴՐԱՆՔ ЗАДАНИЕ ПРОЕКТА ՀՀԱՄԿՀ-ԳՀԾՁԲ-22/34			ԱՐԱՐԱՏԻ ՄԱՐԶԻ ՎԵՂԻ ՀԱՄԱՅՆՔԻ ԵՂԵՓՆԻ ԳՅՈՒՂԻ ՄԱՆԿԱՊԱՐՏԵԶԻ ԿԱՌՈՒՑՄԱՆ ՆԱԽԱԳԻԾ/Проект строительства детского сада поселка Егегнаван, общины Ведин Араратской области
ՆԱԽԱԳԾ. Проектир.	Տ. ԱՂԱՍԱՐՅԱՆ Т. Агасарян		ՃԱՐՏԱՐԱՊԵՏԱԿԱՆ ԼՈՒԾՈՒՄՆԵՐ Архитектурные Решения
ԱԳԱՐԱՌ	Թ. ԱՄԱՅԱԿՅԱՆ Т. Амаякян		
ՊԱՇՏՈՆ Должность	ԱԶԳԱՆՈՒՆ Имя, Фамилия	Подпись	ՈՒՂՂԱՀԱՅԱՑ ԱՄԲԱՐՁԻՉԻ ՏԵՂԱԴՐՄԱՆ ՍԽԵՄԱ ТИПОВАЯ СХЕМА КРЕПЛЕНИЯ ПОДЪЕМНИКА

Փուլ Стадия	Էջեր Лист	Թերթեր Листов
		36